NOVETATS OCTUBRE

					1	2
3	4	5	6 Hora del conte 18h	7	8 Taller: Decora la biblioteca! 11h	9
10	11	12	13	14	15	16
17	18	19	20	21	22	23
24	25	26	27	28	29	30
31	1					

ADULTS

NARRATIVA

Novel·la General

- *L'Evolució de la Calpurnia Tate*. Kelly, Jacqueline. N KEL
- *Amor meva.* Simó, Isabel-Clara. N SIM
- *L'home de la maleta.* Solsona, Ramon. N SOL
- *L'acrobàcia aèria de Confuci.* Dai, Sijie. N DAI
- *Segrestat.* Steel, Danielle. N STE
- *Primavera, estiu, etcètera.* Rojals, Marta. N ROJ
- *En el país de la nube blanca.* Lark, Sarah. N LAR
- *La casa cantonera.* Alcàntara, Sílvia. N ALC
- *La nit porpra.* Monsó, Imma. N MON
- *El viatge d'hivern.* Nothomb, Amélie. N NOT
- *Purga.* Oksanen, Sofi. N OKS

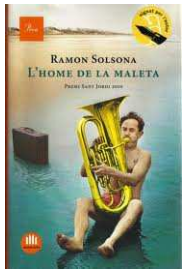

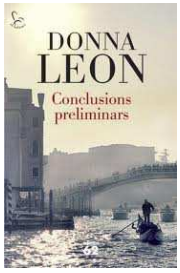

Novel·la Intriga

- *El secret de Picasso.* Miralles, Francesc. NI MIR
- *Alta tensió.* Coben, Harlan. NI COB
- *El contracte.* Kepler, Lars. NI KEP
- *Conclusions preliminars.* Leon, Donna. NI LEO

Novel·la d'Humor

- *Últimes notícies!*. Waugh, Evelyn. NHu WAU

Novel·la Romàntica

- *La Hora de la verdad*. Brockmann, Suzanne. NR BRO

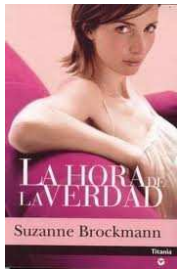

NOVETATS Octubre

CENTRES D'INTERÈS

Col·lecció Local

- *Cassà, 1945*. Rabassedas, Ramon. CL 67 RAB

Ser Pares

- *Hem d'educar : idees per acabar amb la crisi d'autoritat i la mala educació.* Castells Cuixart, Paulino. SER PARES CAS

Còmic

- *Death note*. Ohba, Tsugumi. Vol.II C OHB
- *Death note*. Ohba, Tsugumi. Vol.III C OHB
- *Españistán*. Saló, Aleix. C SAL

Guies de viatges

- Estambul. 300 ideas y direcciones. AS TUR
- Praga. 300 ideas y direcciones. E REP

Diccionaris

- Diccionario Enciclopédico Color. I DIC CAS

Joves

- *El Mentor de matemáticas : con ejercicios resueltos.* JOVES ESTUDIS MEN

CONEIXEMENTS

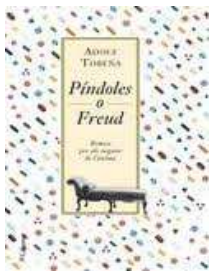

- *Temperaments filosòfics : de Plató a Foucault.* Sloterdijk, Peter. 1 SLO
- *Píndoles o Freud.* Tobeña, Adolf. 156 TOB
- *Minuts de meditació : les propostes d'un monjo budista.* Rotllan, Ricard. 294 ROT
- *Nosaltres, els grallers.* 394 NOS
- *La roda del relleu. Donant corda a l'esplai.* 379 ROD
- *Flora catalana.* Panareda i Clopés, Josep M. Vol. I i II. 58 PAN
- *Cáncer de próstata.* López Costea, Miguel Ángel. 616.0 LOP
- *Les Energies renovables.* Jarauta, Laura. 620.9 JAR
- *Atlas ilustrado de trenes y ferrocarriles del mundo.* Holland, Julian. 629.2 HOL
- *Joaquim Sunyer. La construcció d'una mirada. 7Sun*
- *Sóc immortal i estic viu.* Wolman, Joseph. 7Wol
- *La col·lecció Cambó del Museu Nacional d'Art de Catalunya.* 75 MUS
- *La Música i la ciència en progrés.* Mestres i Quadreny, Josep. 78 MES
- *Guerra de les Gàl·lies ; Comentaris de la guerra civil*. 871 CES
- *Els Ports.* Cebolla i Borrell, Mariano. 914.67 CEB
- *Reviure la Costa*-Brava. Sentís, Carles- 914.671 SEM

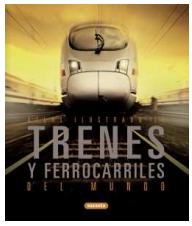

CD'S DE MÚSICA

9.1 Tradicional català

- Toc de xarel·lo. Pedaços. 9.1 TOC

NOVETATS Octubre

AUDIOVISUALS I JOCS DE PC

Comèdia

- Perdona si te llamo amor. COMÈDIA PER
- Buscando a Eric. COMÈDIA BUS

Intriga

- Jugando con la muerte. INTRIGA JUG

Drama

- La egoista. DRAMA EGO
- El mal ajeno. DRAMA MAL

Documental

- KV63 Tutankhamón al descubierto. DOCUMENTAL KV6

Jocs

- Beyond good & evil. JOCS

Terror

- A la fuga. TERROR ALA

Art

- Historia interactiva del arte. ART

Història

- Grandes hazañas bélicas. HISTÒRIA
- Imperios. La lucha entre Oriente y Occidente. HISTÒRIA

Rodamón

- El Paisatge favorit de Catalunya. RODAMÓN

Sèries

- Perdidos. 6a temporada. SÈRIES PERDIDOS
- Monty Python's flying circus. 3ª temporada. SÈRIES MONTY-PYTHON TER
- A dos metros bajo tierra. 4ª temporada. SÈRIES A DOS METROS QUA

INFANTILS I JUVENILS

NARRATIVA I CONEIXEMENTS

I1. De 0 a 5 anys

- *Ballar amb els núvols.* Starkoff, Vanina. 0
- *Dora l'exploradora. La Dora va a la fira.* Larsen, Kirsten. 30
- *Juguem!.* Inkpen, Mick. 40
- *La bossa de la Lisa.* Ramos, Pilar; Horacio, Elena. 129
- *Tiana i el gripau*. Disney. 209

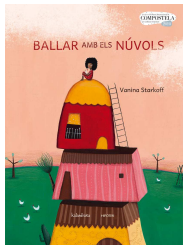

I2. De 5 a 8 anys

- *Quan en Findus era petit i va desaparèixer. Nordqvist, Sven. 0*
- *El Camaleó enfadat.* Angulo, Elena. 54
- *L'oca que no volia marcar el pas*. Dumont, Jean-François. 97
- *Héroe por casualidad.* 100

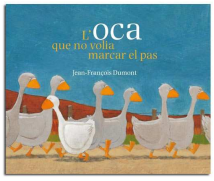

NOVETATS Octubre

I3. De 8 a 12 anys

- *Assalt a Veracruz*. Surget, Alain. I3 SUR
- *En Jacob dos-dos a alta mar.* Richler, Mordecai. I3 JAC
- *El Crim de la tangent.* Teixidor, Emili. I3 TEI

JN. Mes de 12 anys

- *En Noah Barleywater fuig de casa.* Boyne, John. N BOY
- *Ullals.* Macip, Salvador; Roig, Sebastià. JN MAC
- *Caçadors d'ombres. Els orígens. Clare, Cassandra. JN CLA*

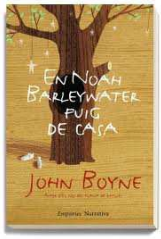

Coneixements

- *Guinness world records*. DVD CIÈNCIES SOCIALS
- *Diccionario enciclopédico color*. DIC CAS
- *The Owl's song*. Traverso, Paola. IDIOMES ANGLÈS

AUDIOVISUALS (DVD'S)

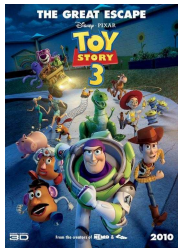

Disney

- Encantada. DISENY ENC
- Toy Story 3. DISNEY TOY

BCN-MULTIMÈDIA

- Els contes de les 1001 nits. Aladí i el drac ferotge. BCN-MULTIMÈDIA CON

TOMMY & OSCAR

- Aprender y jugar con Tommy & Oscar. TOMMY & OSCAR APR

Podeu veure les fotografies de les activitats de la Biblioteca a la nostre web: http://www.bibgirona.cat/cassa

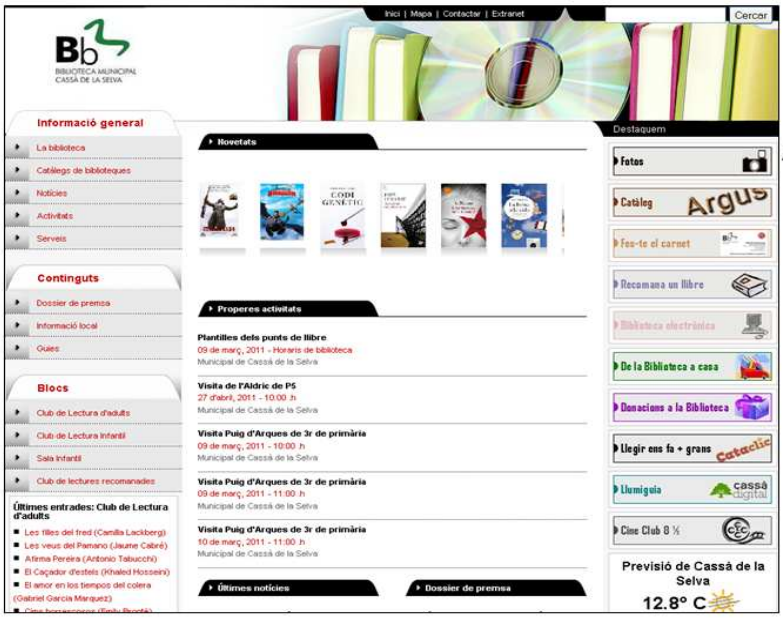

Fotos

També hi podeu trobar:

- Guia de l'usuari
- Normativa d'adults i infantil
- Fes-te el carnet
- Horaris i situació
- Fons per consultar
- Catàleg
- Sala infantil
- Notícies
- Pròximes activitats
- ...