BIBLIOTECA MUNICIPAL
CASSÀ DE LA SELVA

NOVETATS Octubre 2012

ADULTS

NARRATIVA

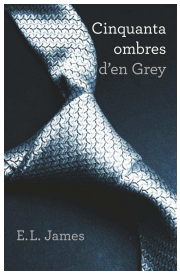

Novel·la General

- *Cinquanta ombres d'en Grey*. James, E.L. N JAM
- *La inundació.* Xirinacs, Olga. N XIR
- *El Temblor del héroe*. Pombo, Álvaro. N POM
- *Somiant amb Aleixa*. Climent, Mercè. N CLI

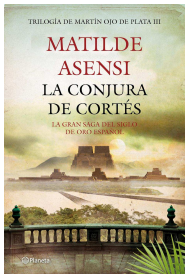

Novel·la Intriga

- *Una Matinada inquietant*. Jungstedt, Mari. NI JUN
- *Gataca*. Thilliez, Franck. NI THI

Novel·la Històrica

- *La conjura de Cortés.* Asensi, Matilde. NH ASE

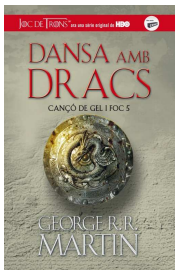

Novel·la Fantàstica

- *Dansa amb dracs.* Martin, George R.R. NF MAR

Novel·la Romàntica

- *Legado de amor.* Bennett, T. J. NR BEN

CENTRES D'INTERÈS

Col·lecció Local

- *Quaderns de la Selva : revista del Centre d'Estudis Selvatans.* CL 943.71Gir QUA

Idiomes

- *Viure a Catalunya. Aprenem català des de l'espanyol*. IDIOMES CATALÀ VIU

Guies de viatges

- Guia Racc de Turisme tranquil 1. CAT
- Guia Racc de Turisme tranquil 2. CAT

BIBLIOTECA MUNICIPAL CASSÀ DE LA SELVA

NOVETATS Octubre 2012

CONEIXEMENTS

- *Mirmanda : revista de cultura = revue de culture*. 321 MIR
- *Les Terceres vies de la democràcia econòmica*. Paredes Hernández, Joan. 338 PAR
- *Arquitecturas 5*. 72 ARQ
- *Al vent de Raimon.* Planas, Xevi. 784.2 PLA
- *Mont*-ras. 150 anys de municipi 1859-2009. 946.71 MON
- *Por amor al arte : memorias del ladrón más famoso del mundo (1940-1982)*. Erik, el Belga. 92Eri
- *Rutas del Mundo. La ruta de la seda..* 910 RUT

CD'S DE MÚSICA

6.1. Autor català

- Toni Subirana. Cançons de totes les hores. 6.1 SUB

AUDIOVISUALS I JOCS DE PC

Comèdia
- Johnny English returns. COMÈDIA JOH

Drama
- La piel que habito. DRAMA PIE
- Los descendientes. DRAMA DES

Musical

Ciència-ficció
- El origen del planeta de los simios. CIÈNCIA-FICCIÓ ORI

Curts
- Los perros de Pavlov. CURT PER

Rodamón

- Siguiendo la estela del Nilo. RODAMON
- El hombre entre bestias. RODAMON

Sèries
- The Wire. 3ª temporada. SÈRIES WIRE TER
- Sherlock 2. El banquero ciego SÈRIES SHERLOCK 2

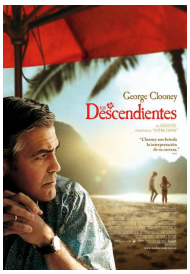

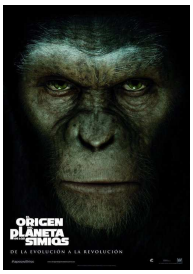

BIBLIOTECA MUNICIPAL
CASSÀ DE LA SELVA

NOVETATS Octubre 2012

INFANTILS I JUVENILS

NARRATIVA I CONEIXEMENTS

I1. De 0 a 5 anys

- *El meu súper camió gegant.* Smallman, Steve. 0
- *El globus groc.* Demattons, Charlotte. 0
- *Què llegeixen els animals?* Carlain, Noé. 0
- *El castor estressat.* Oldland, NIcholas. 0
- *La granja dels set estables.* Aliaga, Roberto. 0
- *Estegosaure, el dinosaure més amistós.* Obiols, Anna. 233

I2. De 5 a 8 anys

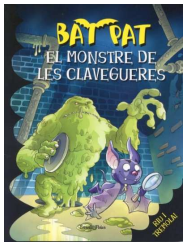

- *Xamae*. Peix Cruz, Susana. 0
- *La Brunilda diu "alto!".* Owen, Laura; Paul, Korky. 102

I3. De 8 a 12 anys

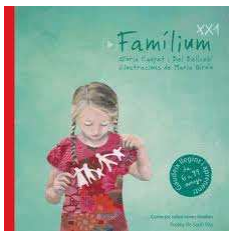

- *Bat Pat. El monstre de les clavegueres. I3 BAT*
- *El Retrat misteriós*. Marsotto, Aurora. I3 MAR

Coneixements

- *Guinness world records*. DVD CIÈNCIES SOCIALS
- *La castanyada.* Canyelles, Anna; Calafell, Roser. FOLKLORE
- *Contes per ser feliç.* Hernàndez, Gaspar; Llavina, Jordi. COM LI EXPLICO
- *Blancaneu*. Kaboc, Suzanne. ÀLBUM IL·LUSTRAT
- *Atles del món.* Crane, Nick. GEOGRAFIA
- *Famílium. Canyet, Glòria; Bellvehí, Bel.* COM LI EXPLICO

Còmic

- *Ti-jack.* Billon, Estelle. BIL

AUDIOVISUALS (DVD'S)

Altres

- Los pingüinos de Madagascar. Operación: posible lo imposible. ALTRES PIN

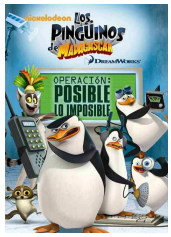

Disney

- La película de Tigger. DISNEY PEL

NOVETATS Octubre 2012

BIBLIOTECA MUNICIPAL
CASSÀ DE LA SELVA

Entra al nostre bloc de recomanacions !
http://critiquesliteraries.blogspot.com

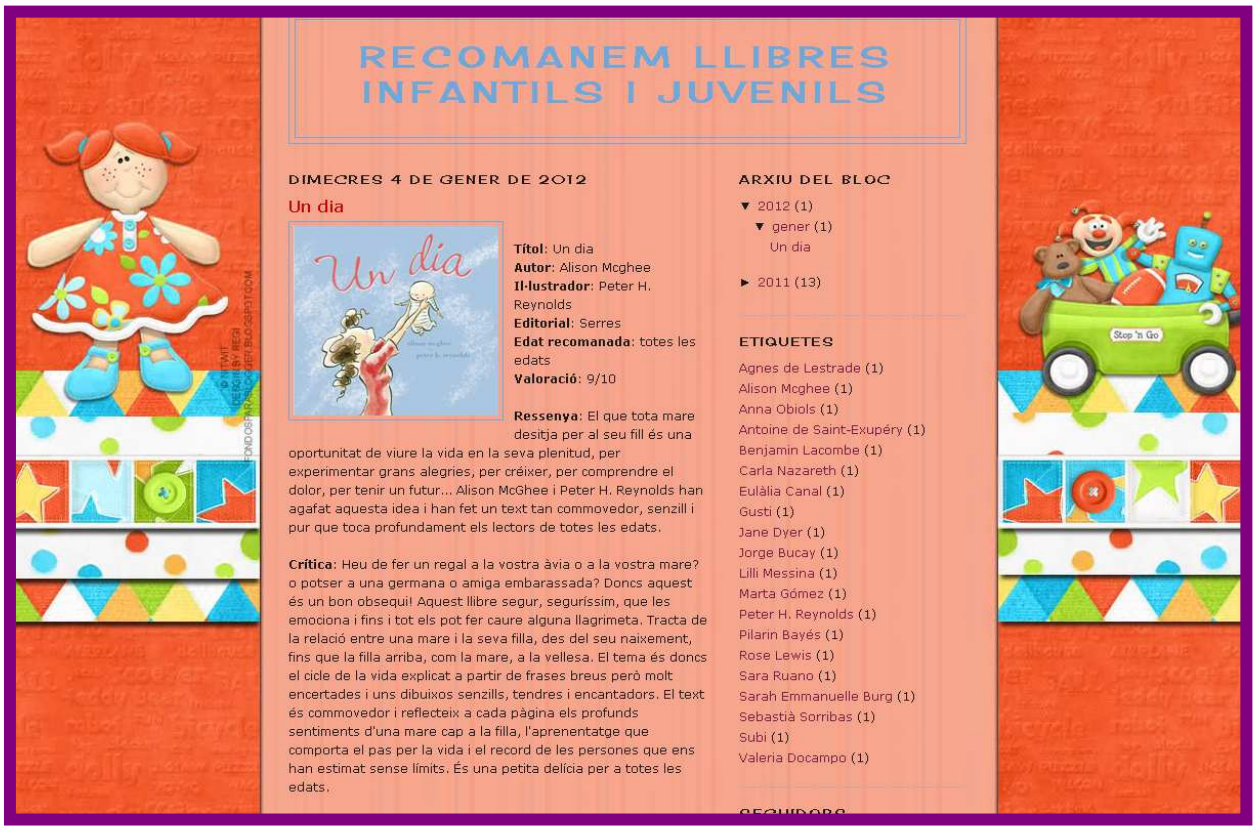

RECOMANEM LLIBRES INFANTILS I JUVENILS

DIMECRES 4 DE GENER DE 2012

Un dia

Títol: Un dia
Autor: Alison Mcghee
Il·lustrador: Peter H. Reynolds
Editorial: Serres
Edat recomanada: totes les edats
Valoració: 9/10

Ressenya: El que tota mare desitja per al seu fill és una oportunitat de viure la vida en la seva plenitud, per experimentar grans alegries, per créixer, per comprendre el dolor, per tenir un futur... Alison McGhee i Peter H. Reynolds han agafat aquesta idea i han fet un text tan commovedor, senzill i pur que toca profundament els lectors de totes les edats.

Crítica: Heu de fer un regal a la vostra àvia o a la vostra mare? o potser a una germana o amiga embarassada? Doncs aquest és un bon obsequi! Aquest llibre segur, segurissim, que les emociona i fins i tot els pot fer caure alguna llagrimeta. Tracta de la relació entre una mare i la seva filla, des del seu naixement, fins que la filla arriba, com la mare, a la vellesa. El tema és doncs el cicle de la vida explicat a partir de frases breus però molt encertades i uns dibuixos senzills, tendres i encantadors. El text és commovedor i reflecteix a cada pàgina els profunds sentiments d'una mare cap a la filla, l'aprenentatge que comporta el pas per la vida i el record de les persones que ens han estimat sense límits. És una petita delícia per a totes les edats.

ARXIU DEL BLOC

▼ 2012 (1)
▼ gener (1)
Un dia
► 2011 (13)

ETIQUETES

Agnes de Lestrade (1)
Alison Mcghee (1)
Anna Obiols (1)
Antoine de Saint-Exupéry (1)
Benjamin Lacombe (1)
Carla Nazareth (1)
Eulàlia Canal (1)
Gusti (1)
Jane Dyer (1)
Jorge Bucay (1)
Lilli Messina (1)
Marta Gómez (1)
Peter H. Reynolds (1)
Pilarin Bayés (1)
Rose Lewis (1)
Sara Ruano (1)
Sarah Emmanuelle Burg (1)
Sebastià Sorribas (1)
Subi (1)
Valeria Docampo (1)

SEGUIDORS