

Por una Gerona más humana

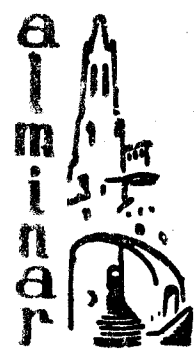

Tras el frenazo navideño, la vida ciudadana vuelve a sus cauces. Hora es, pues, de que traigamos a colación las declaraciones de nuestro alcalde referidas a un futuro inmediato gerundense; futuro que se desvía del que se había propuesto hace unos años, cual era el de que la «gran ciudad», para centrarlo en unas dimensiones en que la convivencia humana sea más factible. En lo que dijo a la prensa, se habló de zonas verdes, de museos, del teatro, del casco antiguo, de la necesidad de un puente, aguas abajo del Oñar; en fin, de una serie de detalles tendentes a hacer más amable, menos crispada, la vida social de los gerundenses; vida que incide en el seno de cada familia, con las consecuencias fáciles de prever.

Don Ignacio de Ribot dijo también: «Son muchos los que podrían aportar su esfuerzo personal o colectivo, aun sin formar parte de la corporación, y son muchas las cosas que podemos mejorar a través de la participación comunitaria».

Ante esa llamada, me siento en la obligación de recordar algo que parece —no estuvo presente en la reunión de prensa— no se trató. Ahí va:

Las Escuelas Nacionales —todas, en general— son el horno en que se cuece la posible «humanidad» de las relaciones ciudadanas del futuro. Al Municipio corresponde ofrecer solares para la edificación de los centros que se necesitan y cuidar de su conservación y limpieza. Es fácil comprender que la adquisición de solares es grave problema, por el coste de los mismos; aunque no podemos ignorar que tenemos los niños mal clasificados por exceso de matrícula, y que nos queda mucho camino que recorrer, para llegar a las metas propuestas a los estudiantes de Magisterio de hace cuarenta años.

Pero no es éste, el asunto de hoy, sino el de la limpieza. Alguien dijo que mientras las escuelas no se cuiden como los Bancos, en conciencia no podemos preparar al niño para lo que más tarde le exigirá la sociedad.

¿No sería posible actualizar el pago del trabajo de las limpiadoras, o agenciar los medios necesarios para que se limpie debidamente algo tan vital para el educando, cual es el ambiente en que se desenvuelve la actividad escolar?

CIERZO

TVE PROGRAMAS

HOY, MARTES SOBREMESA

- 13,45, Carta de ajuste.
- 14,01, Almanaque.
- 14,30, Primera edición.
- 15,00, Noticias.
- 15,35, Juego de letras.
- 16,00, El mundo de Shirley. "Los divos se divorcian". Intérpretes: Shirley MacLaine y John Grogson.
- 16,30, Despedida y cierre.

TARDE

- 18,01, Avance informativo.
- 18,05, La casa del reloj. "Cosas variadas".
- 18,25, Con vosotros.
- 19,30, Dibujos animados.

19,40, Buenas tardes. —Revista del espectáculo.

20,30, Novela. "Humillados y ofendidos", de Dostoiéwsky. (Capítulo VII).

NOCHE

- 21,00, Telediario.
- 21,30, Minutos musicales.
- 22,00, El Cine. Ciclo Fred Astaire y Ginger Rogers. "En alas de la danza" (1936).
- 23,30, Veinticuatro horas.
- 24,00, Oración, despedida y cierre.

UHF

- 20,00, Carta de ajuste.
- 20,30, ¡Más lejos!
- Programa deportivo de carácter polémico con comentarios sobre las jugadas más discutidas en la jornada de Liga del domingo anterior.
- 21,30, Telediario 2.
- 22,30, Patrulla juvenil.
- "La calle es mi hogar".
- 23,00, Llamada.
- 23,10, Encuentro con la música

Celler

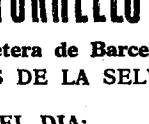

HOTEL FORNELLS PARK
Carretera de Barcelona
FORNELLS DE LA SELVA. Tel. 4

- PLATOS DEL DIA:**
- Crema natural de champiñones
 - Ensalada Fornells Park
 - Tortilla de gambas
 - Bacalao a la vizcaína
 - Carbonada flamande
 - Escalopa de ternera vienesa

- MERIENDAS:**
- Espardenyes saltejades
 - Costelles de xai a la brasa
 - Pomes al forn

GERONA CAPITAL

El tren vertebrado ligero, otra vez actualidad

La Cámara Oficial de Comercio e Industria considera que es necesario para la provincia

Y añade: «La propia dinámica del turismo en el litoral gerundense lo reclama»

La semana pasada trajimos a nuestras páginas informes recogidos de la Memoria de Trabajos de la Cámara de Comercio e Industria, correspondiente a

fuera rentable, debería instalarse de inmediato entre la capital de la Garrotxa y San Feliu, pasando por Gerona. Posteriormente se prolongaría hasta Ripoll, con lo que se

El estudio de la Cámara de Comercio e Industria da cuenta de que el costo del tendido de línea se eleva entre Gerona-San Feliu de Guixols, a 140 millones de pesetas. Pe-

brado supondría no sólo acabar con las malas comunicaciones que a ella conducen, sino la posibilidad de promocionar el turismo, aprovechando la belleza de la zona alta de la comarca, posible parque nacional y que necesita para ser aprovechada en tal sentido del acondicionamiento de la red de carreteras y de una reestructuración hotelera de acuerdo con los fines que se podría lograr.

«ES INDISPENSABLE LA INSTALACION DEL TREN VERTEBRADO»

"Todas estas premisas —dice el citado estudio— nos llevan indefectiblemente a la consideración de que para toda la provincia de Gerona es indispensable la instalación del tren vertebrado ligero".

En principio, la Cámara estima que el Ministerio de Obras Públicas parece "...ser el organismo más adecuado no sólo para encauzar el proyecto, sino para subvencionarlo. Pero lo cierto es que la actual política de dicho Ministerio parece tender más al enjuiciamiento de déficits anteriores que a la aprobación de nuevos presupuestos, tal como señaló recientemente el propio ministro de Obras Públicas. También cabría la posibilidad de que se creara una comisión mixta, en la que intervinieran tanto el Ministerio de Obras Públicas, como organismos locales, provinciales y regionales, tales como Cámaras de Comercio, Cajas de Ahorros, etc. Finalmente queda el recurso de declarar el problema de la financiación en manos de la iniciativa privada, tal como se apuntaba anteriormente".

Y termina el estudio: "El respaldo que la Cámara Oficial de Comercio e Industria de Gerona ha dado al proyecto debe servir para que se cree un estado de opinión favorable a la instalación del tren vertebrado".

Su instalación "no solamente afecta a la Garrotxa. La propia dinámica del turismo en el litoral gerundense lo reclama. Se trata, pues, de un problema apremiante que puede y debe ser solucionado con la misma eficacia que se empleó para consumar la desaparición de los viejos "carrilets".

Maria ALONSO

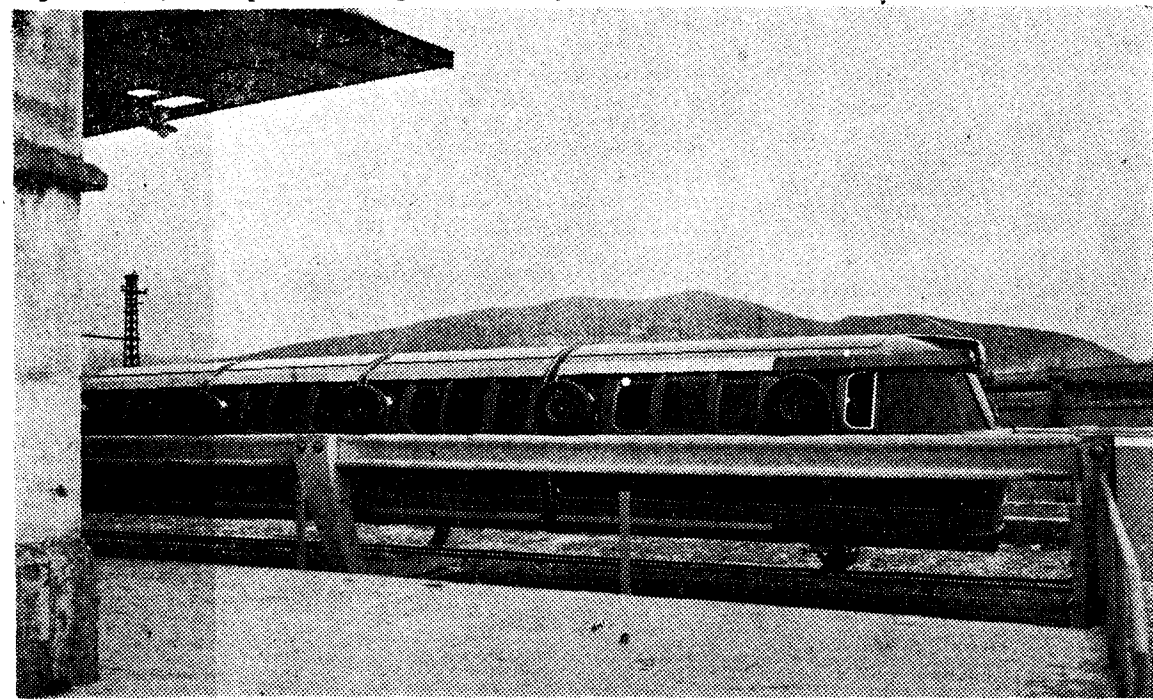

El tren vertebrado, durante una prueba en tierras guipuzcoanas.

1971. Adrede dejamos lo que opinan los miembros de aquella sobre el ya citado, en otras ocasiones, tren vertebrado, para dedicarle un comentario directo, tendido en cuenta la importancia y la urgencia de mejor comunicarla la provincia.

CARACTERISTICAS DEL TREN GOICOEHEA

El tren vertebrado ligero queda incluido en los nuevos medios de comunicación sobre rail o pista especial, algunos ya en funciones; otros, en plan de estudio.

Sus principales características: unidades vertebradas, al estilo del tren Talgo, ruedas que se deslizan sobre raíles elevados, estabilizadores, capacidad para desarrollar velocidades de hasta 300 km/h., y comodidad para el viajero por distintos detalles que no es del caso citar.

Suponiendo el tren en funciones, la distancia Olot-Gerona se cubriría en poco menos de una hora, incluido el tiempo de las cuatro paradas que habría en el trayecto. El mismo tiempo regularía la relación Gerona-San Feliu, también con cuatro estaciones intermedias. Esto a una velocidad que no excedería los 120 km/h.

Para que la explotación del tren

conseguiría unir el Ripollés a la capital de la provincia, hoy incómodamente enlazados.

Desaparecida



Ha desaparecido del Colegio de niñas subnormales de Caldas de Malavella, Rosario Plana Palou, de 16 años de edad. Viste abrigo beige, pantalones marrones, zapatos negros y jersey color de paja. Tiene el pelo castaño, recogido: Dirigirse a Miguel Plana, Plaza Nuestra Señora de Montserrat, 5-2-2, Grupo San Narciso. Gerona.



9 DE ENERO DE 1923

Se ha constituido en nuestra ciudad una Agrupación Reformista, adherida al partido de igual nombre que dirige don Melquiades Alvarez. Han sido elegidos, presidente, don Ramón Casagrán; vicepresidentes, don Valentín Gorri y don Rafael Sellés; secretario, don Alberto Balari; vicesecretario, don Pedro Sastreger y vocales, don Antonio González, don Pedro Vives y don Lorenzo Pineda. Después de su primera reunión general celebraron un banquete que presidió a título particular, el Gobernador civil, señor Lualde.

Ayer a mediodía el Ilustrísimo señor obispo, doctor Llompart, estuvo en las Casas Consistoriales para saludar al Ayuntamiento, agradeciéndole las atenciones de que fue objeto a su llegada a la ciudad, y ofreciéndose incondicionalmente para cuanto redunde en beneficio de la misma. Recibieron a su ilustrísima cruzada con él afectuosas frases de consideración y respeto y cambiándose interesantes impresiones, el alcalde, doctor Coll y los concejales señores Bassols, Oviedo, Casadevall, Pérez y Vidal.

Se ha encargado de la representación en esta provincia de la Sociedad de Autores, compositores y Editores de París, don Antonio Franquet Gusier.

En breve se constituirá un Figueras un Consejo de Guerra que ha de ver y fallar la causa instruida por el capitán de Carabineros, don Francisco Acón, contra un individuo de dicho cuerpo acusado del delito de homicidio por imprudencia temeraria en la persona de Teresa Mas Prohías.

Durante el pasado mes de diciembre la Aduana de Port-Bou ha recaudado por derechos arancelarios 3.235.668,62 pesetas, lo que acusa un alza de 1.295.590,52 en relación con igual mes del año anterior.

TELEFONOS DE NUESTRO PERIODICO

- Dirección: 20 39 30
- Redacción y Talleres: 20 20 42
- Administración: 20 18 22

Si su dinero no gana dinero... ¡Está usted perdiendo dinero!

Sí. El coste de la vida sube. El dinero que no se mueve, vale menos cada año. Si cien pesetas de 1960 tienen hoy un poder adquisitivo de 50 pesetas, ¿Qué poder adquisitivo tendrán en 1980? ...Entonces ¿qué puede usted hacer con sus cien pesetas?

- Puede usted enterrarlas en lugar seguro.
- (Si hace esto, es posible que en 1980 sus cien pesetas tengan un poder adquisitivo de sólo 50).
- Puede usted invertirlas a interés.
- (En 1980 sus cien pesetas también valdrán menos. Pero podrá sumarles los intereses)
- Puede usted invertirlas en bolsa.
- (De esta forma puede ganar mucho... ¡o perder mucho!)
- Puede usted invertirlas en el PLAN SISTEMATICO MEDITERRANEO.

del Fondo Mediterráneo de Inversiones. En tres años, la revalorización más dividendos repartidos por el FMI ha superado el 30% del capital invertido*

Pero aunque sólo se alcancen un 10% anual de beneficios, al cabo de 15 años usted doblaría su capital, y si la cartera del Fondo experimentase unos beneficios del 20% usted lo triplicaría.

...Aún hay más: usted puede ahorrar (perdón, invertir) en el PSM desde 100 Ptas. al mes. Es un Plan Sistemático de Inversión que le ofrece incluso esta posibilidad. ¡Aprovechéla! haga que su dinero gane dinero.

* Los rendimientos obtenidos no garantizan el que puedan conseguirse en el futuro. Naturalmente, dependen del comportamiento del mercado.



Corte este cupón por la línea de puntos, marcando con una X en el recuadro que prefiera y recibirá amplia información sobre el

PLAN SISTEMATICO MEDITERRANEO.

Desearía recibir información completa sobre el P. S. M.

Desearía ser visitado sin compromiso alguno por mi parte por un asesor de inversiones.

Don: _____

Domicilio: _____

Población: _____

FONDO MEDITERRANEO DE INVERSIONES

Ronda Universidad, 9 - Tel. 222 30 00 Barcelona-2

La ciudad, hoy

- Religiosas**
- SANTOS DE HOY**
- San Marcelino y Santa Basilia
- SANTOS DE MAÑANA**
- San Pablo y San Nicanor
- Farmacias de turno**
- FARMACIA SAGUER**
- Calle Platería, 29
- FARMACIA CAMA**
- Calle Juan Maragall, 34
- Cupón Ciegos 550**

- SERVICIO DE URGENCIA DE LA SEGURIDAD SOCIAL**
- Días laborables: De 5 tarde a 9 mañana siguiente.
- Domingos y festivos: De 9 mañana a 9 mañana del día siguiente.
- Avisos: Calle Santa Clara, 23. Teléfono 20 00 12.
- TELEFONOS PARA CASOS URGENTES**
- Policia 20 14 44
 - Policia Municipal ... 20 45 26
 - Guardia Civil Tráfico ... 20 13 81
 - Bomberos 20 14 56
 - Jefatura P. Sanidad ... 20 00 54
 - Guardia Civil 20 86 50
 - Cruz Roja Española ... 20 15 42
 - Telégrafos 20 18 40

pub-discotheque

LLIMBS

Figuerola, 12 GERONA

ABIERTO TODOS LOS DIAS

HERNIADOS BRAGUEROS ORRI

C/. Cruz, 14 Esquina Rutlla Telf. 20.00.91