

Rentat de cara a Banyoles d'un llimac parisenc

El Museu Darder restaura una reproducció de cera de la col·lecció original amb la qual va obrir el 1916

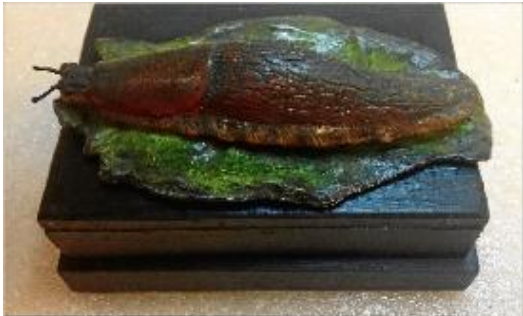

BANYOLES | P.T.V.

La reproducció en cera d'un llimac del Museu Darder de Banyoles, originària de les col·leccions d'història natural que el barceloní Francesc Darder i Llimona va donar a la ciutat a principis del segle XX, s'ha restaurat i ha recuperat els colors que havien quedat amagats sota la brutícia.



El mateix llimac, a dalt sense restaurar i a baix amb l'aparença actual.

París és l'origen d'aquest llimac, on els fabricants Maison Tramond van fer una reproducció del mol·lusc a mida natural. Aquest és l'únic dels quatre exemplars de mol·luscs pertanyents a la donació del Dr. Darder que s'ha conservat íntegre fins a l'actualitat. Els seus fabricants eren un dels seus proveïdors habituals a la capital francesa, on tenien un comerç especialitzat en l'elaboració de

models de cera -sobretot d'anatomia humana, però també d'altres espècies-.

Els treballs de restauració del llimac, que pertany a l'espècie *Arion rufus*, s'han dut a terme aquest desembre i s'han finançat gràcies a la subvenció que el Servei de Restauració de la Generalitat de Catalunya ha donat aquest any al Museu Darder -la qual s'acosta als 3.000 euros i ha permès restaurar altres peces-.

La restauració del llimac ha consistit en la neteja de la brutícia que cobria la cera policromada, de manera que els colors originals -un marronós, un groc i un verd de la fulla on reposa l'animal que destaquen per la seva vivacitat- han quedat al descobert. Tal com remarquen des del museu, aquests colors no s'han repintat mai. La restauració ha anat a càrrec de Neus Campmany.

Pel que fa a la resta de peces de la mateixa sèrie que el llimac, difícilment es podran restaurar ja que es troben en molt mal estat de conservació. Aquestes, com molts altres elements, formen part de la col·lecció que Francesc Darder va donar a Banyoles i que el 1916 van permetre la creació del Museu que porta el seu nom.

Font del document:

http://www.diaridegirona.cat/comarques/2014/12/24/rentat-cara-llimac-parisenc/703039.html?utm_source=rss