Roses posa en marxa la plataforma LocalTec per a empresaris i entitats

L'objectiu és afavorir la competitivitat d'empreses locals i ajudar les entitats a ser més eficients

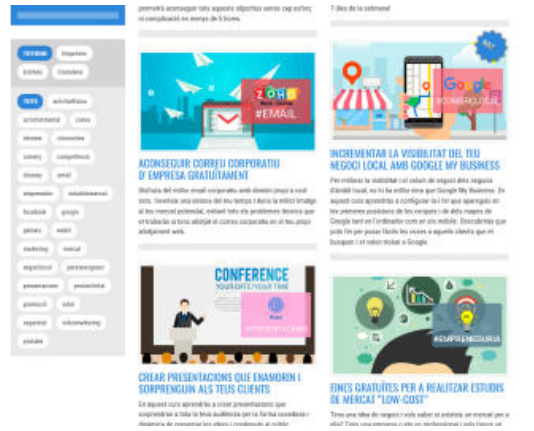

La plataforma virtual ja està disponible.

L'Àrea de Promoció Econòmica de l'Ajuntament de Roses ha posat en funcionament la plataforma digital LocalTec, un espai de formació en tecnologia adreçat a les empreses, entitats i ciutadans de Roses. El nou servei consisteix en un recull de vídeo-cursos als quals es pot accedir a través de la web municipal [http://www.roses.cat], adreçats a fer més competitius negocis i entitat.

Com obtenir una web barata i funcional, com incrementar les vendes comercialitzant productes per internet o com atreure clients a través de Facebook, com gestionar cites online amb els clients, com crear presentacions atractives o com fer estudis de mercat "low cost", són algunes de les respostes que empresaris i professionals poden trobar en aquest nou espai deformació virtual.

L'objectiu és afavorir la competitivitat de les empreses locals, així com ajudar les entitats a ser més eficients. Per accedir-hi, només cal donar-se d'alta a LocalTec a través d'aquesta adreça [http://https://eformat.roses.cat/] i visionar les formacions que interessin.

Font del document:
http://www.emporda.info/tecnologia/2017/03/10/roses-posa-marxa-plataforma-localtec/348071.html?utm_source=rss