El Nacional.cat, 22/06/18

Un muerto en un accidente de tráfico en la Cerdanya

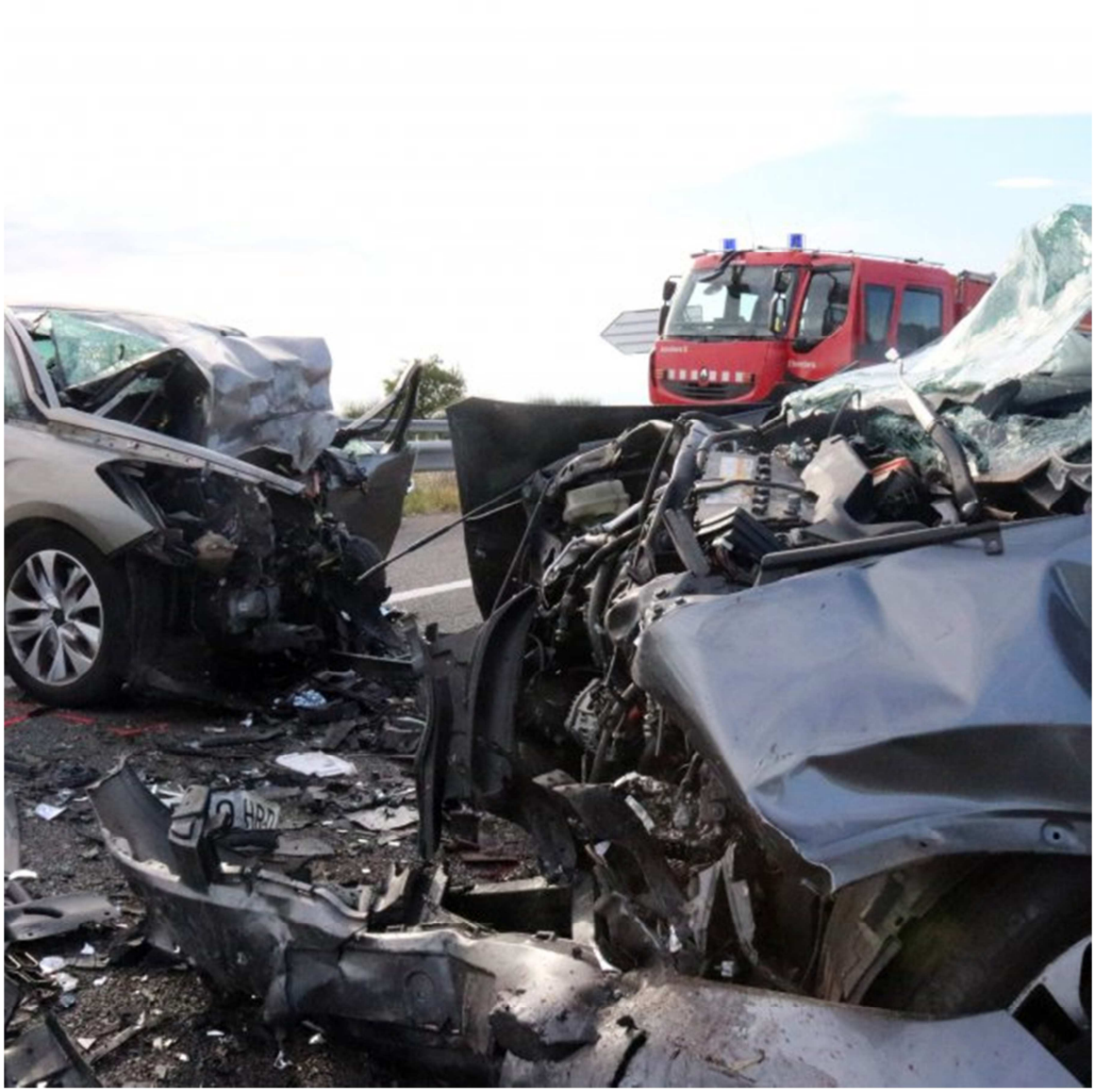

El **SServei Català de Trànsit** ha informado esta mañana de un siniestro mortal en l'N-260 en el municipo de **Isòvol** (Cerdanya). Los **Mossos d'Esquadra** han recibido el aviso en torno a las nueve y media.

Por causas que todavía se están investigando, se ha producido una colisión frontal entre un camión y un turismo. Como consecuencia del choque, el conductor y único ocupante del turismo ha muerto. El conductor del camión ha resultado herido leve.

A raíz de la incidencia, se han activado cuatro patrullas de los Mossos d'Esquadra, cinco dotaciones de los Bomberos de la Generalitat y dos ambulancias del Sistema de Emergencias Médicas (SEM).