



SANT FELIU DE GUÍXOLS
del 15 al 25 de febrer-1996

Sumari

<i>Salutació</i>	3
<i>Col.laboradors</i>	4
<i>Crida de Sa Majestat el Rei Carnestoltes</i>	5
<i>En Feliu Ganxonet surt de la Gàbia</i>	7
<i>Història de les Colles</i>	9 i 11
<i>Campionat de Botifarra de la Costa Brava</i>	12 i 13
<i>Bases concurs Carrosses i Comparses</i>	15
<i>Concurs de Cartells</i>	17
<i>Programació</i>	18 i 19
<i>Itinerari Passada</i>	21
<i>Itinerari Rua de Carnaval</i>	23
<i>Concurs d'Ornamentació i Ambientació de Locals</i>	24
<i>Concurs de Truites</i>	24
<i>Concurs Balls de Saló</i>	25
<i>Rua de Carnaval</i>	27
<i>Rua del Matí</i>	29
<i>Enterrament de la Sardina</i>	30
<i>Sardinada Popular</i>	30
<i>Agraïment</i>	31

Salutació

El nostre Carnaval no és una festa qualsevol. És l'activitat ganxona on més gent hi participa: muntant carrosses i comparses; muntant aparadors a botigues, bars i restaurants; corrent, saltant, creant i divertint-se.

És per això que l'Ajuntament i la Comissió de Carnaval hi aboquem moltes hores de feina i d'il.lusió.

L'any passat hi vàrem incorporar la "samba ganxona". Enguany un nou personatge, en "Feliu Ganxonet", creat per Narcís Masferrer, serà la mascota representativa de la festa.

En Feliu Ganxonet surt de la gàbia per celebrar el Carnaval. Sortim tots a participar al Carnaval 96.

*Antoni Juanals i Roman
Alcalde*

Col.laboradors

Can Crisant

Vins i Licors Caselles-Viader

Llaminadures C/ Sta. Magdalena

Cafeteria Stay

Merceria Les Planxadores

Bar El Corsari

Electrodomèstics Roca

Forn de Pa Valeri

Electrodomèstics Ergiond

Licors La Cava

Caixa Laietana

Ca l'Àngel

Pastisseria Vidal

Hipermercat Esclat

Pastisseria La Vienesa

Carnisseria Maria

Pastisseria Gironès

Calçats Xamfrà

Pastisseria Montserratina

Nautinox

Pastisseria Torres

Atraccions Notario

Pastisseria del Puig

Panaderia Rocas

Restaurant Can Toni

Associació Plaça del
Mercat i Rodalies

Restaurant Eldorado

Associació de Restaurants
Ganxons

Restaurant Acuario

Crida de Sa Majestat el Rei Carnestoltes

*Ciutadanes, ciutadans
Vilatanes, Vilatans*

*Jo, sa Majestat la Reina esventada
sobirana de l'ull viu
Marquesa de l'anxova salada
i Senyora del bon caliu*

Us ordeno que heu de fer, tot el que jo us diré:

Durant aquests quatre dies
heu de beure, heu de riure
heu de menjar i cardar
heu de viure!

Ja ha arribat el carnaval
espolseu-vos la disfressa
aprofiteu l'avinentesa
i oblideu-vos de tot mal.

El que estigui trist, que rigui
el que estigui sol, que lligui
envolteu-vos d'amistat, de disbauxa, d'alegria
que la nit es faci dia
i la imaginació, llibertat.

Que Sant Feliu engresqui
que la nostra ciutat apassioni
que la gent es descolloni
i que tothom vagi ben gat.

Pintura Decorativa

A. Bruquera

C/ Les Eres, 65 - Tel. 32 51 52
SANT FELIU DE GUÍXOLS

JOGUINES - REGALS - DISFRESSES

XAVAL

JOANA BRAVO GARCÍA

C/ Sta. Magdalena, 124 - Tel. 32 05 71
SANT FELIU DE GUÍXOLS

Peluqueria

María

Sant Antoni, 32
Tel. 82 20 55

Sant Domènec, 155
Tel. 32 15 77

SANT FELIU DE GUÍXOLS



**FORN DE PA
VALERI**

Rbla. Generalitat, 51
Tel. 82 02 82
SANT FELIU DE
GUÍXOLS

Anna M^a Capella
ESTETICISTA

Hores convingudes. De dilluns a divendres

C/ Aden, 25, 1r D - Tel. 32 28 46
SANT FELIU DE GUÍXOLS

**LLIBRERIA
DEL PUIG**

**Diaris - Revistes
Material escolar**

C/ Nova Garrofers, 61
SANT FELIU DE GUÍXOLS



J. SERRADELL

LAMPISTERIA
CALEFACCIÓ
GAS

☎ 32 19 13

C/ Ramon Llull, 5
SANT FELIU DE GUÍXOLS

**CARNS i
EMBOTITS
montse**



C/ Girona, 18
Tels. 82 18 10
32 29 45
SANT FELIU DE
GUÍXOLS

En Feliu Ganxonet surt de la gàbia

La Comissió de Carnaval va encarregar a l'artista Narcís Masferrer la creació d'un personatge per fer de mascota del nostre Carnaval que fes al·lusió a la dita:

"Sant Feliu és una gàbia d'or plena de mussols".

Narcís Masferrer, amb molt bon criteri, va fer que en Feliu Ganxonet – el nostre personatge– fos un mussol que sortís de la gàbia.

En Feliu Ganxonet estarà present en tots els cartells de Carnaval i en els trofeus que es donen en els diferents concursos.

Donem-li la benvinguda.

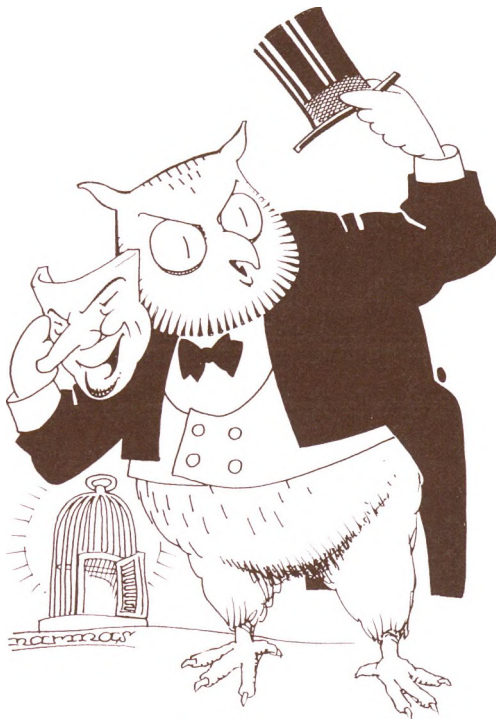

Botiga especialitzada en:
**marroquineria - confecció
punt - pell**

comas

**home - dona
1936**

C/ Rutlla, 8-30 (Zona vianant) - Tel. 32 01 34
SANT FELIU DE GUÍXOLS



MODA ESTRELLA

C/ Creu, 37 - Tel. 82 15 78
SANT FELIU DE GUÍXOLS



CARABELA

*Per Carnaval us oferim tota gamma de
capells, antifaços, caretes, maquillatges.*

*Ornaments per les carrosses, les
Comparses i complements carnavalescos.*

C/ Rutlla, 25 - Tel. i Fax 32 08 72
SANT FELIU DE GUÍXOLS

CAMISERIA

Martín

C/ Rutlla, 9 - Tel. 32 04 80
SANT FELIU DE GUÍXOLS

elio's

C/ Mossèn Cinto Verdaguer, 26 - Tel. 82 22 70
SANT FELIU DE GUÍXOLS



ELECTRICITAT, FONTANERIA, SERRALLERIA,
CALEFACCIÓ, AIRE CONDICIONAT

Les Sorres, s/n - Tel. 81 89 91
CASTELL D'ARO

Hostal-Residència

ZÜRICH

Cafeteria

Monestir, 26 - Av. Juli Garreta, 43-45
Tels. 32 10 54 - 32 27 60
SANT FELIU DE GUÍXOLS

ELECTRONICA SAT



Instal.ladors Oficials Televés

*Instal.lació antenes parabòliques
col.lectives i individuals*

Reparació TV, Video, Hi-Fi

Av. Juli Garreta, 41 - Tel. 32 05 80
SANT FELIU DE GUÍXOLS

Història de les Colles



DISBAUXA GANXONA

Ja un any més tornem a la Disbauxa desenfrenada per donar més vida al Carnaval, que són dies de confeti, llum i color que és l'essència d'aquestes festes que omplen Sant Feliu d'alegria i vistositat.

La colla es va fundar de la següent manera: ens vàrem disfressar dues parelles i ens vàrem posar a La Rua, les altres colles ens apartaven, però ho passàrem tant bé que decidírem fundar una comparsa.

Aquest any en farà 10 que hi participem i tenim marxa per fotre canya uns quants anys més.

L'any 1987 sortíem de comparsa com "Pastís de Maduixa", per ser la primera vegada disfrutàrem tant que ens va donar ganes de continuar i encara hi som.

1988.- Primer premi de comparsa amb "Fantasia Carnavalesca"

1989.- Comparsa "Pokes Soltes"

1990.- Carrossa "Rumberos Disbauxa Ganxona"

1991.- Carrossa "Xiu-Xiu baixem Xino Xano"

1992.- Fórem el Rei Carnestoltes "Gigi el Amoroso", en el vi d'honor va fer la presentació al Teatre-Auditori Municipal la gran actriu humorística Lloïl Bertran juntament amb en "Gigi el Amoroso" que s'ho va passar pipa, aquest mateix any tinguérem el sisè premi de carrossa a Palafrugell.

1993.- Cinquè premi de comparsa amb "Marragada a la Francesa".

1994.- Quart premi de carrossa a St. Feliu, segon premi a Platja d'Aro i setè premi a Palafrugell amb el tema "Astacas".

1995.- Tercer premi de carrossa amb "Fantasia d'un Temps Passat", segon premi a Maçanet de la Selva i quart premi a Palafrugell.

Sense cansar-vos més, l'any 1996 incògnita follonesa.

Salutacions Ganxons.

GRANJA NÚRIA BAR



Especialitats:

Entrepans - Bocadillos
Sandwichs

Plaça del Mercat, 10
Tel. 32 49 72
SANT FELIU DE GUÍXOLS

Bar



La Gaviota

C/ St. Joan, 25 - Tel. 32 46 14
SANT FELIU DE GUÍXOLS



GRANIT
PEDRES NATURALS
PAVIMENTS
ESCALES
LÀPIDES

C. Jacint Verdaguer, 4 - Tel. 59 40 07 - CORNELLÀ DE TERRI

AUTO ESCOLA GUIXÓDILS

Av. Juli Garreta, 30 - Tel. 32 39 76
SANT FELIU DE GUÍXOLS

CAN VIADER

HI TROBAREU TOTS ELS
ARTICLES DE CARNAVAL



JORGE VIADER SERRA - D.N.I. 40.467.408 N Tel.(972) 32.00.94 - Fax (972) 32.58.61
Rambla Vidal, 43 - 17220 SANT FELIU DE GUIXOLS Costa Brava - España

foto-cine antorcha



Rambla Vidal, 54 - Tel. 32 01 72
SANT FELIU DE GUÍXOLS



don Dino

200 JUGUETERIAS EN
TODA ESPAÑA

Rbla. Vidal, 29-31 - Tel. 32 29 67 - ST. FELIU DE GUÍXOLS

ALEX



CORTINATGES
TENDALS
TAPISSERIA

C/ del Mall, 10
Tel. 32 45 50
SANT FELIU DE GUÍXOLS



COLLA VAS DAT (Platja d'Aro)

Tot just ara fa dos anys de la nostra 1a aparició Carnavalesca. L'any 1994 ens van escollir per ser Carnestoltes a Platja d'Aro. Nosaltres erem una colla que feia molt poc que ens coneixíem, vam haver de triar un representant per ser el Rei del

Carnaval i, dit i fet ens vam decidir per en Josep perquè fos "Il Papino al capone... la marxa" i tots els altres els seus "compinxes".

Aquell any ens vam divertir tant que vam decidir continuar amb l'esperit carnavalesc i així l'any passat, amb pocs cèntims, molta gresca i xerinxola vam formar una colla d'esquimals.

Aquest any, ja serà el nostre tercer any i us hi esperem a tots perquè pugui ser més divertit. Bon Carnaval!!!!

COLLA "ELS BONYS" (Llagostera)

La colla Els Bonys la formem un grup d'amics de Llagostera i de diferents pobles del voltant.

Tenim pocs anys de vida carnavalesca, i a poc a poc anem formant un grup més nombrós i compacte. Les nostres disfresses, cocodrils, figures d'escacs, conillets amb piles, i aquest any,...

El nostre naixement va ser una joguesca entre companys de treball. Les nostres ganes de gresca i diversió es va fer encomanadissa als nostres amics i d'altra gent que s'ha anat afegint a la nostra colla.

No tenim pretensions de grandesa, però intentem millorar i superar-nos constantment, tot i les dificultats i mancances amb que ens trobem i hem de superar.

La nostra intenció és divertir-nos i alhora alegrar la vida dels que vinguin a veure'ns, és a dir passar-ho bé tots plegats. Una manera d'aconseguir-ho serà si podem comptar amb la vostra acceptació i col.laboració acompanyant-nos en les desfilades de cada Carnaval. Us hi esperem!!!



V Campionat de Botifarra de la Costa Brava

Ciutat de Sant Feliu de Guíxols
24 de febrer de 1996 - 16 hores
A l'envelat del Passeig del Mar

Inscripcions el mateix dia a l'envelat de les 10 a les 15 hores.
Preu inscripció: 1.500 PTA / participant.

Premis

1r Premi

2 trofeus
2 pernils
4 sopars

2n Premi

2 trofeus
2 pernils
4 sopars
2 caixes de cava

3r Premi

2 trofeus
2 caixes de cava
2 paletilles

4t Premi

2 trofeus
2 caixes de cava
Lot d'embotits

5è al 8è Premi

2 trofeus
Lots variats

9è al 16è Premi

2 trofeus
lots

16è al 32è Premi

2 trofeus
2 lots

Per a la resta un obsequi de participació

Organitza: Comissió Carnaval 96

Cases col.laboradores Campionat de botifarra de 1995

- 1 Restaurant Voramar
- 2 Restaurant La Pansa
- 3 Bar Casino La Constància
- 4 Bar Cafeteria Jessik
- 5 Motormar
- 6 Supermercat Super Stop
- 7 Carnisseria Super Stop
- 8 Bar El Cañón
- 9 Bar 1900
- 10 Rostisseria Restaurant Can Taberner
- 11 Caixa de Girona
- 12 Begudes Márquez
- 13 Vins i Licors Caselles-Viader
- 14 Merceria Les Planxadors
- 15 Casa Gareta
- 16 Ceràmiques Quim Pi
- 17 Llibreria Clavé
- 18 Bazar Ana
- 19 Bar Avenida
- 20 Ferreteria Banaset
- 21 Electrònica Central
- 22 Chic Bar
- 23 Carnisseria Aiguaviva
- 24 Bar Restaurant La Proa
- 25 Bar Casal Tueda de Baix
- 26 Anxoves Viñolas
- 27 El Rincón de Pepe
- 28 Bar El Carrilet
- 29 Restaurant Alícia
- 30 Restaurant Les Graelles
- 31 Calçats Xamfrà
- 32 Cafè Jazz Palm Beach
- 33 Club Nàutic
- 34 Arxer
- 35 Estanc Rambla
- 36 Fusteria Toima
- 37 Armeria Ramiro
- 38 Reprosol
- 39 Bar Nou Xaica
- 40 Bar Restaurant Marabú
- 41 Restaurant Sant Pol
- 42 Electrodomèstics Rojo
- 43 Calçats Conde
- 44 Evara
- 45 Bar Restaurant Montserrat
- 46 Can Corominas
- 47 Casa Pedro Domènech. Ponç Miret
- 48 Casa Darnés
- 49 Bar Casino El Guixolenc
- 50 Bar El Corsario
- 51 Licors Bonet
- 52 Restaurant Taberna del Mariner
- 53 Adrià Casas Gasolinera B.P.
- 54 Metropol Esports
- 55 Fotos Cuchi-cuchi
- 56 Eldorado Grill Bar
- 57 Lluís Calvet
- 58 Restaurant Bahía
- 59 Bar Cabañas
- 60 Carnisseria Maria
- 61 Bar Paco
- 62 Can Prats
- 63 Electrodomèstics Roca
- 64 Ergiond J. Taberner
- 65 Restaurant El Caliu
- 66 Moviment de Terres S.F.G. S.L.
- 67 Servitec Electrònica
- 68 Agència Callicó
- 69 Nàutica Costa Brava
- 70 Fusteria i Derivats Rodríguez
- 71 Reparació Electrodomèstics Setel
- 72 Ginesta Materials de construcció
- 73 Fusteria Granolleras
- 74 Cristaleria S.F.G. S.L.
- 75 Excavacions Gozmar
- 76 Associació Turística Guixolencia
- 77 Pintura i decoració J. Sais
- 78 Garatge Baix Empordà
- 79 Fusteria d'Alumini Fede
- 80 Nautinox
- 81 Construccions J. Moreno
- 82 Barberia Soler
- 83 Bar Zürich
- 84 Finques Reyner
- 85 Fruites Collado
- 86 Construccions Adecer
- 87 Fotos Llorca
- 88 Granja Núria
- 89 Confeccions Puget



COMPRA VENDA
PROMOCIONS IMMOBILIARIES

C/ Especiers, 16
(cantonada c/ Estret)
Tel. 82 08 25 - Fax 82 08 53
SANT FELIU DE GUÍXOLS



CAN MIQUEL, S.L.

CARNISSERIA - XARCUTERIA

C/ Especiers, 11 - Tel. 32 03 30
SANT FELIU DE GUÍXOLS



La grana cuita feta Art!

ALIMENTACIÓ PRAT

C/ Clavé, 1 - Tel. 32 11 42 - SANT FELIU DE GUÍXOLS



C/ Anselm Clavé, 8
Tels. 32 28 11
32 11 31
SANT FELIU
DE GUÍXOLS

OPTICA DE LA PEÑA

Lentilles i aparells de sordera

Única Òptica de les nostres comarques,
capaç de fabricar i muntar lents progressives i
bifocals en menys de 2 hores i al millor preu

Bar El Celler

C/ Especiers, 33 (Junto Plaza Mercado)
Tel. 32 07 58 - SANT FELIU DE GUÍXOLS

- ✓ Bocadillos Fríos y Calientes
- ✓ Platos Combinados
- ✓ Tapas Variadas
- ✓ Tostadas de Pan de
- ✓ Payés con Tomate
- ✓ Especialidad en Bombas Picantes



PLASTICS
aut Feliu

Le invita a visitar su nueva tienda de artículos
plásticos para el hogar y la industria

C/ Sant Joan, 30
SANT FELIU DE GUÍXOLS

Merceria i Llenceria JORDINA

Venda de disfresses

C/ St. Antoni, 28 - Tel. 32 54 84
SANT FELIU DE GUÍXOLS



NOU
STIL

Perruqueria per a homes

3a Travessera Plaça Mercat
SANT FELIU DE GUÍXOLS

Bases concurs Carrosses i Comparses

- 1.- Poden inscriure's totes aquelles colles que vulguin participar a la Rua a través d'una carrossa o una comparsa.
Es considerarà carrossa el conjunt de la plataforma decorada més una comparsa mínima de 15 persones. Es considerarà comparsa els grups amb un mínim de 25 persones.
- 2.- Les plataformes estaran dins del límit de les següents mides:
 - a) Amplada mínima de 2 m. i màxima de 4 m.
 - b) Llargada mínima de 4 m.
 - c) Alçada màxima de 4,50 m.Es podrà deixar fora de concurs aquelles plataformes que no reuneixin les condicions assenyalades.
- 3.- La inscripció es farà a través d'una butlleta degudament complimentada i subscrita pel seu responsable, que s'entregarà a l'Oficina d'Informació al Ciutadà (Pl. Mercat 6-9. Tel. 32 04 12) de Sant Feliu de Guíxols, abans del dia 12 de febrer de 1996.
- 4.- La inscripció és gratuïta.
- 5.- El sorteig per determinar l'ordre de sortida es farà el dia 13 de febrer a les 22,00 hores al Casal de Tueda de Baix de la nostra ciutat. L'assistència del responsable de la carrossa o comparsa és imprescindible.
- 6.- El número d'ordre de sortida es recollirà el divendres dia 16 de febrer a les 12,00 hores al Teatre-Auditori Municipal durant l'acte de presentació de les colles participants.
- 7.- El jurat estarà format per persones alienes a l'organització i el seu veredictes serà inapel.lable. Abans de començar la desfílada de la Rua el jurat podrà revisar, si ho considera oportú, les carrosses per valorar si reuneixen les condicions exigides.
- 8.- Es concediran premis a les sis millors carrosses i a les sis millors comparses, així com tres premis especials als següents conceptes: originalitat, simpatia i coreografia.
- 9.- Cap colla podrà optar a més de dos premis.
- 10.- El veredictes del jurat es farà públic el divendres 16 de febrer durant el ball de la Rua.
- 11.- Tota carrossa i comparsa que participi a la Rua de divendres i hagi fet la seva inscripció abans del dia assenyalat i reuneixi les condicions marcades en aquestes bases, tindrà dret a una subvenció de:

Carrossa	40.000 pta
Comparsa	500 pta per persona

Si també participa a la Rua del diumenge, tindrà dret a una subvenció de:

Carrossa	20.000 pta
Comparsa	15.000 pta

- 12.- La participació en aquest concurs suposa la total acceptació d'aquestes bases. Els imprevistos seran resolts per la Comissió Organitzadora, el veredictes de la qual serà inapel.lable.

Nota: La Comissió Organitzadora del Carnaval'96 es reserva el dret de negar la participació a les carrosses i comparses que en un moment determinat i per causa visible fes recomanable aquesta mesura, així com el dret de determinar si una carrossa o comparsa o és o no.

Aquelles carrosses i comparses que portin publicitat no tindran dret a subvenció.

JOIERIA - RELLOTGERIA

Aviñó

C/ Clavé, 13 - Tel. i Fax 32 23 48
SANT FELIU DE GUÍXOLS



GINESTA

MATERIALS CONSTRUCCIÓ
CUINES - BANYS - LLARS DE FOC

MAGATZEM: Santa Magdalena, 11
Tel. 32 05 29 - Fax 32 16 16
EXPOSICIÓ: Ctra. Girona, 27-29
Tel. 32 04 64
SANT FELIU DE GUÍXOLS

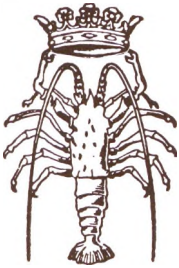

Cros

Cros-mar, S.A.

Comerç de Peix al Major i Detall

Viver de Llagostes

Servei especial per a
Hotels i Restaurants

C/ Especiers, 5
Tel. 32 02 99
SANT FELIU DE GUÍXOLS

CARNISSERIES - XARCUTERIES



CASA FUNDADA L'ANY 1930

**AYGUAVIVA i
MASCUÑAN, S.L.**

C/. Santa Magdalena, 183 - Tel. 32 00 68
Plaça Mercat, 4 i 5

SANT FELIU DE GUÍXOLS

CARNS CENTER EMPORDÀ - EURO-CENTER
Av. Juli Garreta, Illa 1, Local 62-63 - Tel. 82 51 11

SUPER PERICAY

Ctra. Palamós, s/n - Tel. 81 75 83

SUPER SANT PERE

Av. Onze de Setembre, 62 - Tel. 81 83 24

PLATJA D'ARO

PERRUQUERIA

Rosa Maria

Grup Sot dels Canyers - Tel. 82 13 58
SANT FELIU DE GUÍXOLS



C/ Lleida, 70 (Plaça S. Espriu) - Tel. 32 35 73
SANT FELIU DE GUÍXOLS

Bases per al concurs de Cartells Carnaval'97

SANT FELIU DE GUÍXOLS

- 1.- Podrà participar al concurs qualsevol persona que hi estigui interessada, excepte els membres de la Comissió de Carnaval.
- 2.- Els originals es presentaran en format de 33x50 cm. i muntats sobre suport sòlid o vestidor.
- 3.- El tema serà inèdit i lliure i es valorarà que l'obra alludeixi al Carnaval. El retolat serà en un lloc visible i amb la següent inscripció: CARNAVAL 97 SANT FELIU DE GUÍXOLS DEL 13 AL 23 DE FEBRER.
- 4.- El cartell guanyador es reproduirà en quatricomia.
- 5.- Cada concursant podrà presentar un màxim de tres (3) obres.
- 6.- Les obres es presentaran amb títol que s'indicarà a la part posterior del cartell. En un sobre tancat s'hi farà constar: nom, cognoms, edat, adreça i telèfon de l'autor. L'obra no portarà la signatura de l'autor en ser presentada. El sobre amb les dades de l'autor no s'obrirà mentre no es conegui el veredict del jurat.
- 7.- Les obres s'hauran de presentar a l'Oficina d'Informació al Ciutadà (Pl. Mercat 6-9, telèfon 32 04 12). El plaç de presentació de les mateixes finalitzarà el dia 1 de març de 1996 a les 14.00 hores.
- 8.- A cada participant se li lliurarà un resguard que exhibirà en el moment de retirar les obres, dins del termini màxim de trenta (30) dies a comptar des de la data del veredict. Les obres que no hagin estat retirades dins d'aquest termini restaran propietat de l'Ajuntament de Sant Feliu de Guíxols.
- 9.- A l'obra guanyadora se li concedirà un premi de vuitanta mil (80.000) pessetes. Aquesta restarà propietat de l'Ajuntament de Sant Feliu de Guíxols. El cartell serà editat i àmpliament difós.
- 10.- El concurs es podrà declarar desert. La decisió del jurat serà inapel.lable.
- 11.- El veredict del jurat es farà públic a través de l'Oficina d'Informació al Ciutadà (Pl. Mercat 6-9, telèfon 32 04 12) i dels mitjans de comunicació locals, el dia 15 de març de 1996.
- 12.- El premi es lliurarà el 14 de febrer de 1997 a les 12,00 hores i al Teatre-Auditori Municipal, durant l'acte de presentació de les colles.
- 13.- La participació en aquest concurs suposa la total acceptació d'aquestes bases i la conformitat amb les decisions del jurat.

CARNAVAL 1996

Sant Feliu de Guíxols

Dijous 15 de febrer

A les 10,30 h. DESFILADA ESCOLAR

Sortida del Passeig del Mar, davant de l'Ajuntament.

Participen: CP Gaziol, CP L'Estació, CP Baldiri i Reixach, C. Cor de Maria, C. Sant Josep, Escola Bressol Municipal i Guarderia Els Patufets.

A partir de les 11,00 h. CONCURS DE TRUITES al mercat cobert.

Organitza: Associació de la Plaça del Mercat i Rodalies.

A les 21,30 h. SOPAR DE DIJOURS GRAS a l'envelat, amb postres concert.

La cuina anirà a càrrec de l'Associació de Restaurants ganxons. Reserva de Tiquets a l'Oficina Municipal de Turisme.

Menú: Assortit de Truites, Platillo Empordanès de dijous gras, coca de llardons, pa, vi, aigua, cafè i cava. Servei acurat.

A les 24 h. a l'envelat, PREGÓ DEL REI CARNESTOLTES, BALL AMB L'ORQUESTRA SELVATANA I CONCURS DE BALLS DE SALÓ.

Divendres 16 de febrer

A les 11 h. CERCAVILA INFANTIL amb el grup MITJA NOTA.

Sortida del Passeig del Mar, davant de l'Ajuntament.

A les 12 h. Arribada del Cercavila a l'envelat i espectacle infantil amb el grup EL CARRILET.

A les 12 h. Al Teatre-Auditori Municipal PRESENTACIÓ DE CARROSSES I COMPARSES. PREGÓ a càrrec de PACO MORÁN i JOAN PERA i a continuació VI D'HONOR.

A les 20,30 h. RUA DE CARNAVAL ENCAPÇALADA PER LA BOMBA. Recorregut. Carretera de Girona, carrer Concepció, carrer Callao, plaça del Monestir i avinguda Juli Garreta.

A les 24 h. A l'envelat BALL DE LA RUA amb el conjunt LA RODONA. ENTREGA DE PREMIS DE LA RUA.

Dissabte 17 de febrer

A les 11,30 h. CONCURS D'APARADORS (visita del jurat als comerços participants).

A les 23 h. PASSADA DELS PACAROS I LA BOMBA (Sortida de la plaça Alabrich, Nou del Garrofer, carrer de la Notaria, carrer Especiers, plaça del Mercat, pujada de St. Elm i passeig del Mar fins a l'envelat).

Establiments col.laboradors: Can Toni, 40 & Pico, El Cellar, Bar L'Arc i el Casino El Guixolenc.

A les 24 h. A l'envelat BALL DE LES DONES amb el conjunt AQUAREL·LA i l'orquestra CRISTIAN I DOMÈNECH.

Diumenge 18 de febrer

- A les 12 h. **RUA DEL MATÍ** al Passeig del Mar.
A les 19 h. **BALL DE LES DONES LIGHT** amb el conjunt **CLOSED**.

Dimecres 21 de febrer

- A les 20 h. **ENTERRAMENT DE LA SARDINA**. Sortida de l'envelat i arribada a la plaça Salvador Espriu.
SARDINADA POPULAR a la plaça Salvador Espriu.

Divendres 23 de febrer

- A les 23,30 h. A l'envelat **BALL DELS HOMES** amb el conjunt **ZEPPELIN** i l'orquestra **SELVAMAR**.

Dissabte 24 de febrer

- A les 16 h. A l'envelat **V CAMPIONAT DE BOTIFARRA DE LA COSTA BRAVA**.
Inscripcions el mateix dia a l'envelat.

Diumenge 25 de febrer

- A les 19 h. A l'envelat **BALL DELS HOMES LIGHT** amb el conjunt **TRISONIC**.

PREUS ACTIVITATS CARNAVAL

*SOPAR-BALL dia 15 de febrer	3.500 PTA
BALL dies 15, 16	1.000 PTA per dia
BALL dies 17, 23	Avançada 2.000 PTA per dia / Taquilla 2.300 PTA per dia
BALL dies 18, 25	Avançada 800 PTA per dia / Taquilla 1.000 PTA per dia
Abonament per a 6 persones/llotja	25.000 PTA
Abonament individual per a tots els dies (no inclou llotja)	5.000 PTA

**Les persones que disposin d'abonament per llotja o bé individual i vulguin assistir al sopar-ball de dijous gras, només hauran de comprar el tiquet del sopar que tindrà un cost de 2.500 PTA/persona.*

Venda anticipada d'entrades a l'Oficina Municipal de Turisme. Plaça Monestir, s/n - Tel. 82 00 51.

NOTA: L'envelat estarà ubicat als Jardins Juli Garreta.

ORGANITZA: **COMISSIÓ DE CARNVAL '96** i **AJUNTAMENT DE ST. FELIU DE GUÍXOLS**



*Especialitat
dins la gamma
de nàutica,
hostaleria,
decoració,
construcció,
etc. en acer
inoxidable*

ZONA INDUSTRIAL - Paratge Bujonis, Parc. 27
Tel. 32 53 43
SANT FELIU DE GUÍXOLS



Foto Studio 64

MANUEL MADRID
FOTÓGRAFO

Av. Catalunya, 69 - Tels. 82 29 63 - 32 54 61
SANT FELIU DE GUÍXOLS

teresa tello
MODA

Av. Catalunya, 21
SANT FELIU DE GUÍXOLS



API

- Serveis Immobiliaris
- Assessoria Laboral
Fiscal i Empresarial
- Assegurances

Av. Catalunya, 36 - Tel. i Fax 32 45 15
SANT FELIU DE GUÍXOLS



**CARNISSERIA
XARCUTERIA**

MARIA

Av. Catalunya, 25 - Tel. 32 27 78
SANT FELIU DE GUÍXOLS

frutos secos
E. VIÑAS

Especies, legumbres, aceitunas
pastas surtidas

C/ Alacant, 65 - Tel. 32 49 54
SANT FELIU DE GUÍXOLS

ARMERIA - DEPORTES
RAMIRO

Trofeos - Caza - Pesca - Deportes en General

Av. Zaragoza, 80 - Tel. 32 33 52
SANT FELIU DE GUÍXOLS

DECORMARC

Marcos i miralls a mida
Ceràmica decorativa
Pintura belles arts

Rbla. Generalitat, 3 - Tel. 32 54 95
SANT FELIU DE GUÍXOLS



centre òptic LOOK

Anselm Clavé, 14
Tel. 32 38 33
SANT FELIU DE GUÍXOLS

PASTISSERIA
FORN DE PA **L'ESPIGA-D'OR**



Avinguda Catalunya, 30 - Tel. 32 33 80
Rambla de la Generalitat, 56-58 - Tel. 32 17 26
SANT FELIU DE GUÍXOLS



CAN TABERNER

Restaurant - Rostisseria

C/ Joan Camisó, 30 - Tel. 82 28 46
SANT FELIU DE GUÍXOLS

Fruites Selectes



Pl. Mercat, Pda. 1
Tel. 32 08 01
ST. FELIU DE GUÍXOLS

**CASSANDRA I
CA LA ROSER**

DECORACIÓ, MOBLES i CORTINATGES

Complements per a la casa - Llistes de noces

Plaça Mercat, 29-30 - C/ Juli Garreta, 31
SANT FELIU DE GUÍXOLS

GALERIA DE PLASTIFICATS

Plastificació de: pòsters, plànols,
mapes, làmines, fotografia..., etc.

Venda de pòsters i làmines.

Marc a mida. Més de 150 mostres
de marcs.

C/ Sant Joan, 38 - Tel. 32 27 69
SANT FELIU DE GUÍXOLS

VI Concurs d'Ambientació i Ornamentació de Locals

1. Hi poden participar tots els establiments públics de Sant Feliu de Guíxols.
2. En l'apartat d'ornamentació es premiarà el local en general, racons o aparadors preparats amb motiu del Carnaval, i en el d'ambientació es valorarà la participació dels comerciants o botiguers en la festa, dins del seu local.
3. Per poder participar-hi cal inscriure's a l'Oficina d'Informació al Ciutadà, fins el dimarts 13 de febrer de 1996. Hi haurà una inscripció per ornamentació i una altra per ambientació.
4. Un establiment podrà participar en les dues modalitats però només podrà obtenir un premi.
5. Els establiments hauran d'estar guarnits com a molt tard els dimarts dia 13 de febrer.
6. Hi haurà tres premis per cadascuna de les modalitats.
7. El jurat el constituïran membres de la Comissió de Carnaval'96 i persones relacionades amb el món artístic, l'esmentat farà la visita als establiments participants el dissabte 17 de febrer a partir de les 11,30 hores.

Concurs de Truites

1. La participació és oberta a tothom.
2. Per inscriure's caldrà presentar la butlleta degudament complimentada a l'Oficina d'Informació al Ciutadà (Pl. Mercat 6-9, telèfon 32 04 12) fins el dia 15 de febrer de 1996 a les 9 hores.
3. La inscripció és gratuïta.
4. Les truites han de ser fetes a casa amb un mínim de sis ous.
5. Es poden presentar un màxim de tres truites per participant. La clàssica de dijous gras (ous i botifarra blanca) i les altres amb diferents varietats de botifarra.
6. Hi haurà un primer i un segon premi per a les truites de dijous gras, i un primer i un segon premi per als altres tipus de truita.
7. La presentació de les truites s'ha de fer el mateix dia 15 de febrer entre les 11 h. i les 12 h. al Mercat Cobert.
8. L'entrega de premis es farà el mateix dia 15 al Mercat Cobert a les 12,30 h.
9. Hi haurà un jurat format per gastrònoms i membres de l'Associació Plaça del Mercat i Rodalies, que després de fer el tast, puntuarà a cada plat segons presentació i qualitat del cuinat.
10. La participació en aquest concurs suposa la total acceptació d'aquestes bases i la conformitat amb les decisions del jurat.

NOTA: És important que les truites siguin ben cuites i que el temps que hi hagi entre la seva elaboració i la presentació sigui el menys possible.

Concurs Balls de Saló

La Comissió de Carnaval'96 convoca el Concurs de Balls de Saló pel dijous dia 15 de febrer de 1996 a l'envelat i amb les següents bases:

1. La participació és oberta a tothom.
2. La inscripció de la parella es realitzarà a l'envelat el mateix dia 15 de febrer abans de la 1 de la matinada.
3. La inscripció és gratuïta.
4. Els balls de concurs seran vals, tango i pasdoble.
5. És obligatori per a les parelles participants ballar les tres modalitats de ball.
6. El jurat estarà format per tres persones designades per la Comissió de Carnaval i donarà el veredicta la mateixa nit durant el ball de l'envelat.
7. S'atorgaran tres premis el lliurament dels quals es farà durant la mateixa nit a l'envelat.
8. La participació en aquest concurs suposa la total acceptació d'aquestes bases així com la conformitat amb el veredicta del jurat.



rambla

☎ 82 16 96



fast pizza



fast chicken

☎ 82 04 82

SERVEI GRATUÏT A DOMICILI

Placeta Sant Joan, 23 - Sant Feliu de Guíxols

Montse

Estètica dels peus
Reflexologia
Cera d'un sol ús
Tractaments d'Estètica
Tractaments Corporals

La salut
a través
dels peus



HORES CONVINGUDES

C/ Cabanyes, 62 - Tel. 32 16 06
SANT FELIU DE GUÍXOLS



BAR La Lluna

Esmorzars, Menú del dia,
Berenars, Sopars i Còctels

C/ Mn. Jacint Verdaguer, 25
SANT FELIU DE GUÍXOLS

MOTO CENTRE

Rev. Inc.

C/ Dr. Presas, 73 - Tel. 32 22 09
SANT FELIU DE GUÍXOLS

Llanes Rosa M^a

Venda de Llana a pes i Gènere de Punt

Av. Catalunya, 26 - Tel. 82 06 84
SANT FELIU DE GUÍXOLS



Platja St. Pol - S'Agaró
Tel. 32 10 70
Fax 82 23 78
Sant Feliu de Guixols

Confeccions BATALLÉ

Ctra. Girona, 150 - Tel. 32 34 99
SANT FELIU DE GUÍXOLS

Jesús Muñoz i Ortega

Assessoria d'Empreses

C/ Tarragona, 46
Tel. 82 04 50
SANT FELIU DE GUÍXOLS



isadora

PERFUMERIA • INSTITUTO DE BELLEZA



C/ Sant Joan, 35
(cantonada C/ Estret)
SANT FELIU DE
GUÍXOLS

Divendres, 16 febrer
A les 20,30 hores
Pels carrers de la ciutat

RUA
de
CARNAVAL

Hi haurà lloguer de cadires
a 300 PTA



guitare

gymtonic s.a.

SANT FELIU DE GUÍXOLS



**Assessoria
allico s.l.**

Assessoria laboral, fiscal i comptable - Administració de finques -
Assegurances generals - Comptabilitats d'empresa

C/ Girona, 162, entresol
Tels. 32 13 11 - 32 53 61 - Fax 32 53 62
SANT FELIU DE GUÍXOLS

**Quim
artesanía
gpi**

Quiosc

Llibreria - Papereria - Ceràmica
Flors i Plantes artificials - Cistelleria

Pl. Mercat, 13 (local 8) - SANT FELIU DE GUÍXOLS
C/ Rutlla, 117, bis - GIRONA



ESTACIÓ DE SERVEI ADRIÀ CASAS, S.A.

Tel. 32 11 23 - Sant Feliu de Guixols

RUA del MATÍ

Diumenge, 18 febrer
A les 12,00 hores
Al Passeig del Mar

Hi haurà lloguer de cadires
a 300 PTA

Enterrament de la sardina

Dimecres, 21 de febrer

A les 20,00 hores

Sortida de l'envelat

Sardinada popular

Dimecres, 21 de febrer

A les 21,00 hores

A la plaça Salvador Espriu

Agraïment

La Comissió Carnaval'96 de Sant Feliu de Guíxols
agraeix a totes les empreses, establiments
col.laboradors i anunciants el suport i l'interès prestat,
gràcies al qual ha estat possible la celebració d'aquest
Carnaval de 1996

Hipermercat



*QUALITAT I SERVEI EN EL
VOSTRE HIPERMERCAT*

Ctra. Girona, 219
SANT FELIU DE GUÍXOLS