

SANT FELIU DE GUÍXOLS

FESTA MAJOR

2013



els mussols
sortim de festa

Venda de material elèctric, fontaneria, il·luminació, sanitari, mobles de bany, griferia...

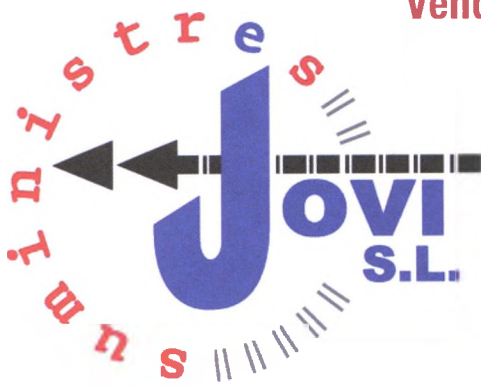

jovi_sfg@suministresjovi.com



C. Doctor Josep Trueta, 10-14
17220 Sant Feliu de Guíxols . T. 972 32 12 59

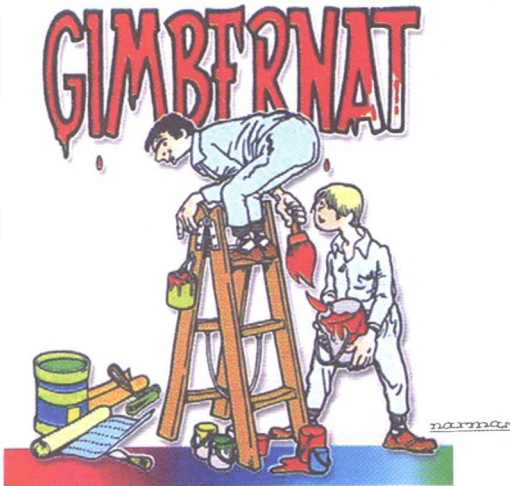

**PINTURES
PAPERS
MOQUETES
PARQUETS**

IVAN DECORACIÓ s.l.

C. Eres, 55 . 17220 Sant Feliu de Guíxols
T. 972 32 32 18
e-mail: ivandec@hotmail.com . www.ivandec.com

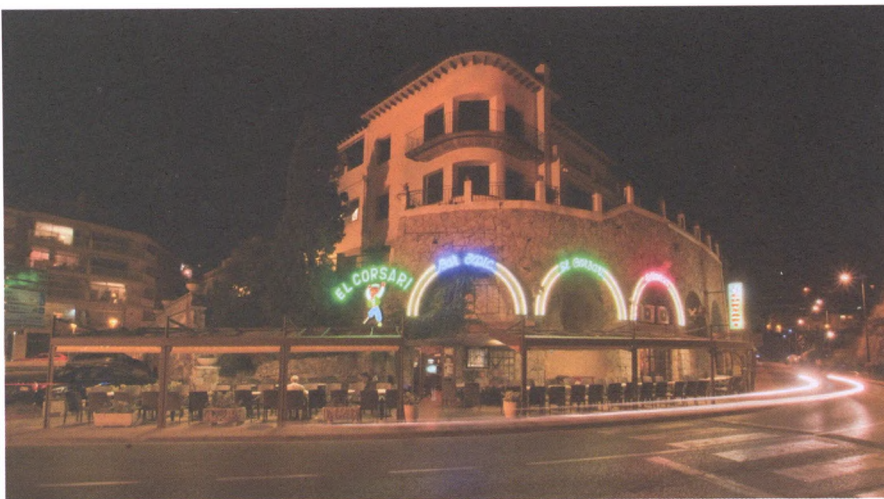

C. Colom, 1 - Sant Feliu de Guíxols



ESCLAT

Ctra. Girona, 219 - 17220 - Sant Feliu de Guíxols - Tel. 972 326 127

Els escrits compromisos i la Festa Major

Hi ha una gran diferència entre un escrit compromès i un escrit de compromís. De vegades, per càrrec polític, ens demanen un text de compromís per encapçalar un projecte: ja sigui una col·lecció de llibres, una programació cultural, és indiferent. Ho veiem sovint: a les primeres pàgines apareix un text de l'alcalde o del regidor de torn, la foto de rigor, i tal dia farà un any.

M'agafo molt seriosament aquests compromisos i miro de fer textos compromesos. Valgui el joc de paraules, per expressar que no som davant de frases frívoles perquè, com deia l'escriptor, a cada text nostre ens estem delatant. Escriure ens ensenya com som per dins. Compte.

En aquest escrit de festa major, volia introduir d'alguna manera l'escriptor Josep Pla. Alguna vegada he fet servir textos de Gaziell com a punt de partida, però enguany volia centrar-me en Pla. Però com sabeu, la relació entre Josep Pla i Sant Feliu de Guíxols és molt 'estranya' (sempre va mirar Sant Feliu amb respecte però mai li va tenir prou confiança, crec).

Hi ha un llibre, en un capítol del qual precisament es parla de festa, Guíxols i Josep Pla, del qual us en parlaré un altre dia perquè potser aquest text meu cau en mans infantils, i les grolleries que hi surten són per a paladars més adults.

En un altre racó, repassant llibres vells, em surt una cita de Pla (no la trobareu a la seva obra, perquè és una entrevista que li fan) "Oh cony Sant Feliu de Guíxols, és un poble estranyíssim".

Més endavant, Josep Mercader, present en aquesta entrevista diu "a Sant Feliu són tan senyors, que els dijous parlen en castellà". I, per acabar, en aquesta mateixa taula, reprèn la paraula Josep Pla, tot dient "Sant Feliu de Guíxols va conèixer uns temps importants: el port treballava molt. Hi hagueren uns músics colossals".

I a tot això, la Festa Major. Em diran: quina barreja fa l'alcalde entre Festa Major, Músics, Josep Pla, el port que treballa... Ingredients molt dispars, molt diferents l'un de l'altre, però genuïns tots ells. Així també és la festa major. Amb actes molt diferents l'un de l'altre, amb moments totalment contraris entre si, serveix per construir uns dies de catarsi després d'un llarg hivern que no s'acaba mai (i menys aquest estiu, meteorològicament semblant a un abril calent). Actes de diversitat, sí, però genuïns. Que parlen de nosaltres. Que ens diuen com som. Com els escrits compromesos, que parlen d'un mateix.

Viurem enguany un estiu que també és una aiguabarreig entre cultura, Espai Thyssen, Festival de la Porta Ferrada, atraccions de fira, tómbola, muntanya russa, música, sardana, ball, nit i oci. Que Sant Feliu de Guíxols està de festa, i tothom hi està convidat, i tothom té forma de sentir-s'hi a gust, és el que més m'agradaria.

I com dèiem abans, canviant una mica la frase: "A Sant Feliu són tan senyors que el primer dia d'agost fan la millor festa de la Costa Brava".

Que passeu uns bons dies de celebració.

Joan Alfons Albó i Albertí
Alcalde de Sant Feliu de Guíxols

Dipòsit Legal GI.1031-2013



la Marquesina

CAFETERIA - SANDWITXERIA AMB TERRASSA INTERIOR I EXTERIOR

www.lamarquesina.net

c. Major, 37 - 972 32 05 87 - 17220 Sant Feliu de Guíxols

SALUT i BELLESA LUCIA

TEST D'INTOLERÀNCIA ALIMENTÀRIA

Síntomes relacionats

Obesitat Les dietes poden no sorgir efecte quan no es suprimeixen els aliments intolerants.

Problemes a la pell Acné, eczema, psoriasis, picor, urticària.

Molesties neurològiques Mal de cap, migranya, mareig, vèrtic

i altres

TRACTAMENTS

Làser
Oxigen
Drenatge Linfàtic
Quiromassatge
Plataforma fitness
Solàrium
Làser lipolític
Ultracavitació] 30€

CENTRE ACREDITAT DE:

GUINOT
INSTITUT • PARIS

Stendhal

Jeanne Piaubert

C/ Santa Teresa, 72 - 17220 Sant Feliu de Guíxols - Tel. 972 32 82 95 - www.saibelucia.com

HORES CONvingudes



La
Costura
del 6970

ESCOLA - TALLER - CLUB DE COSTURA

- CURSOS DE COSIR A MÀQUINA DESDE ZERO ...
- COSTURA BÀSICA I CREACIÓ TÈXIL...
- CURSOS DE PUNT DE MITJA I GANTXET (CROCHET)
- TALLERS MONOGRÀFICS

VINE A FER-TE LA TEVA PRÒPIA ROBA !!
ARREGLA I RECICLA LA QUE JA TENS !!



“Un área donde... Crear, pensar, compartir y expresar”

C/Girona, 151 Sant Feliu de Guíxols (17220) tel. 600 21 94 22

 www.facebook.com/costura6970

www.lacosturadel6970.com

info@lacosturadel6970.com

Mas

TAPISSERIA I “TOLDOS”
MATALASSERIA I CORTINATGES

Passeig dels Guíxols, 24
Tel. i Fax 972 32 55 23

C. Sant Ramon, 16-18
Tel. 972 32 23 10
17220 **Sant Feliu de Guíxols**

C. Joan Vilar, 1, local 4
Tel. 972 31 58 56
17230 **Palamós**

toldos.mas@gmail.com

Retrobar-se a Sant Feliu de Guíxols per Festa Major.

Ha arribat la Festa Major i amb ella els dies més atapeïts de l'estiu a la nostra ciutat. Són dies en que els guixolencs i guixolenques ens esforcem per ser uns bons amfitrions, per a que tots els visitants es sentin com a casa i perquè tothom que ho vulgui pugui fer de la nostra ciutat també la seva.

Cada festa, cada trobada, cada aplec, té el seu sentit i la Festa Major té la virtut de tenir-ne molts de junts i a la vegada. Potser és per això que a aquesta festa se la qualifica amb un superlatiu.

Entre tots els sentits que li podem donar a la Festa Major ens agrada especialment el marc de retrobament que genera. I és que la Festa Major sembla pensada i feta per retrobar vells coneguts. Ganxons i ganxones que s'han anat escampant per motius personals, laborals o professionals tornen a la ciutat que els ha marcat i senten com a seva. Les encaixades de mans al passeig, les converses sinceres preguntant "com t'ha anat l'any". Aquell cop d'ull als més petits per exclamar "quina estirada!". Per Festa Major retrobem l'escalfor i la companyia en els problemes i en les alegries del darrer any -un altre any de maleïda crisi- d'aquells que tenim com a punt de referència i denominador comú aquest petit racó de món, aquesta meravellosa xarnera entre l'Empordà i la Selva.

Aquest retrobament, aquesta escalfor ens serveix de quilòmetre zero per fer-nos el propòsit de continuar en el dia a dia i ens dóna perspectiva per reivindicar-nos com a ciutat i fer ciutat.

Des de l'àrea de cultura i activitats hem intentat fer una programació per a que la Festa Major sigui ben lluïda i a on tothom hi trobi aquest seu espai de retrobament.

Bona Festa Major.

Pere Albó i Marlés
Vicealcalde

Vine a la Festa amb transport públic urbà

Els dies de la Festa Major són moments en els quals hi ha un increment més acusat de vehicles.

Per què no agafar l'alternativa del transport públic urbà?

Hem dissenyat uns horaris i itineraris còmodes, que et porten al cor de la Festa, de forma adient.

Les tarifes són les mateixes que el servei habitual i potser abonaments com la T-10 o T-30 per les famílies estan molt bé ja que els surt el bitllet a pràcticament la meitat que el bitllet senzill.

27 de juliol

Recorreguts de 30 minuts

Sortida a les: 21.30 h. >> 22.00 h. >> 22.30 h. >> 23.00 h.

Pl. Alabric – Pl. Tetuan – Pl. Ceuta – Pl. Terol – Mossos – Avda. Catalunya/Tarragona – Ctra. Girona/St. Adolf – Placeta Sant Joan

Sortida a les: 23.45 h. >> 00.15 h. >> 00.45 h. >> 01.15 h.

Placeta Sant Joan - Ctra. Girona/St. Adolf – Pl. Alabric - Pl. Tetuan – Pl. Ceuta – Pl. Terol – Mossos – Avda. Catalunya/Tarragona

1, 2, 3 i 4 d'agost

Recorreguts de 30 minuts

Sortida a les: 21.30 h. >> 22.00 h. >> 22.30 h. >> 23.00 h.

Pl. Alabric – Pl. Tetuan – Pl. Ceuta – Pl. Terol – Mossos – Avda. Catalunya/Tarragona – Ctra. Girona/St. Adolf – Passeig del Mar (Can Canari)

Sortida a les: 23.45 h. >> 00.15 h. >> 00.45 h. >> 01.15 h.

Passeig del Mar (Can Canari) - Ctra. Girona/St. Adolf – Pl. Alabric - Pl. Tetuan – Pl. Ceuta – Pl. Terol – Mossos – Avda. Catalunya/Tarragona



odontored
Clínica dental

Sempre proper als nostres pacients

PROPERAMENT
ENS TRASLLEDEM A
CTRA. DE GIRONA, 26-28 BAIXOS

**Especialitats
odontològiques**

- Pròtesis dentals
- Implants
- Endodòncia
- Ortodòncia
- Odontologia infantil
- Tractament de genives
- Tractament del mal alè
- Blanqueix dental
- Cosmètica dental
- Prevenció

Vine a informar-te
de les nostres promocions
en implants i estètica dental

T. 972 32 13 01
www.clinicasodontored.com



La Locanda di Nonna Flo
Ristorante Italiano & Pizza

Placeta Sant Pere, 1 · Tel. 972 82 08 03
SANT FELIU DE GUÍXOLS
f www.lalocandadinonnaflo.com

TRANSPORTS
LLONCH →

Delegació
enviàlia

SERVEIS

- Urgents i convencionals de paqueteria
- De magatzem i manipulació
- De recollida de motos a Barcelona
- D'encàrrecs a Girona

Carretera Sant Pol, s/n - 17220 Sant Feliu de Guíxols

telèfon 972 320 037 - 696 929 292 fax 972 320 445 e-mail transportslonch@gmail.com



dissabte, 27 de juliol

22.00 h.

Carnaval a la Fresca

Rua de les colles de carnaval locals

Recorregut: Plaça Monestir, Avda. Juli Garreta, Passeig del Mar i dels Guixols.

Organitza: Associació de Festes Ganxones



23.30 h.

Fi de Festa del Carnaval a la Fresca

amb DJ Stravinsky

Zona de barraques de la Platja.

Organitza: Associació de Festes Ganxones



Concurs Fotografia
Festa Major SFG'13
Del 29 Juliol al 4 d'Agost

AESU
ASSOCIACIÓ D'ESTUDIS I SERVICIS
DE LA ZONA DEL MAR I DELS GUÍXOLS

Per a més informació consulteu la web: www.aficguixols.cat



Casament
Bateig
Comunió
Aniversaris

- DETALLS
- INVITACIONS
- CIRIS DE BATEIG
- PERGAMINS
- ARTESANIA NÀUTICA

IMPRESA
COPISTERIA

Tel. 972 32 44 69
lauratrobat@gmail.com



Av. Juli Garreta, 9 SANT FELIU DE GUÍXOLS



Menú diari

Tel. reserves 690 17 17 01

Menú per vegetarià

Espectacles en directe, per a la programació
busca'ns al



Plaça Ferran Agulló, 3 baixos
17220 Sant Feliu de Guíxols

Els comerciants de Sant Feliu us desitgen una bona Festa Major



www.santfeliucentre.net

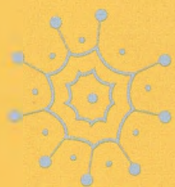

dimecres, 31 de juliol

18.00 h.

Passada de gegants, capgrossos i cavallets

Organitza: Colla Geganter Ganxona

Sortida de la plaça de Terol i arriba al passeig del Mar (davant l'Ajuntament).



20.00 h.

Pregó de la Festa Major

A càrrec de l'Associació Percussió Ganxona

Escenari davant l'Ajuntament.



23.00 h.

"MASCLETÀ" d'inici de Festa Major

Gentilesa de l'associació dels firaires instal·lats a la fira de Festa Major.

23.30 h.

Nit de festa.

"HOTEL COCHAMBRE" + DJ

Escenari davant l'Ajuntament.



HOTEL COCHAMBRE!

És la formació que ha revolucionat el panorama de la festa i els grups de versions. El secret del seu èxit és la naturalitat, el talent, la posada en escena i la seva forma única d'interpretar les cançons en un espectacle on barregen elegància i picardia. Un fenomen inimitable i imbatible, que dirigeix amb una mestria sense precedents el polifacètic director de l'Hotel, Benito. Hotel Cochambre és sense dubte el nº1 dels grups de versions, el més contractat i el més vist i seguit per un públic fidel de totes les edats que omplen els concerts allà on van. Realment creen addicció i aquest 2013 ens en preparem una de molt grossa...No te la perdís!

- Guanyador del Premi ARC II
- Premi Perversions.
- Format especial festes privades & convencions.

5 components
hotelcochambre.com

AUTO
GAS-GLP

BOSCH

DES DE 1954

CONCESSIONARIS



PLANXISTERIA . PINTURA . MECÀNICA . ELÈCTRICA . LÍNIA PRE-ITV (informe gratuït)



VENDA DE VEHICLES: NOUS . SEMINOUS . GERÈNCIA . KM. 0 . OCASIÓ

**TALLER INSTAL·LADOR
OFICIAL ACREDITAT**

Convertim vehicles a gas GLP
Subministrem gas GLP a clients

Certifiquem a tallers

Instal·la Autogàs-GLP
per estalviar fins el 50%
i reduir contaminació



www.autogasglp.cat

L'**AUTOGÀS-GLP** (Gas líquid del petroli), és una barreja de butà i propà. Es tracta del carburant alternatiu més utilitzat al món, amb més de 15 milions de vehicles.

ECONÒMIC . EFICIENT . ECOLÒGIC . IMMEDIAT

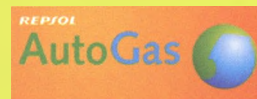

TALLER MULTIMARCA

C. Pere Geronès, 2-10 . Tel. 972 83 70 23 . Fax 972 83 77 11
17246 Santa Cristina d'Aro (Girona)
auto@autobosch.com . www.autobosch.com



MAJOR, 9
17220 SANT FELIU DE GUÍXOLS
(GIRONA)
TEL: 972 82 11 12

www.clover-store.com



**TAPES,
MENJARS, MUSIC & COPES**

Rambla Portalet, 6
Tel. 972 323 216
Sant Feliu de Guíxols



dijous, 1 d'agost

11.00 h.

Carnaval a la Fresca

**“Cercavila aquàtica” de les Colles de Carnaval Ganxones
i “Festa de l'Escuma”**

Pels carrers del centre de la ciutat. Sortida a la Plaça Monestir, final a la Plaça Miquel Murlà.

12.00 h.

Ofici solemne de Sant Feliu i ofrena floral

de la Colla Gegantera Ganxona.

Parròquia Mare de Déu dels Àngels.



19.00 h.

Concert de Festa Major

“ORQUESTRA LA PRINCIPAL DE LA BISBAL”

Escenari davant el Casino de la Constància.

23.00 h.

Audició de sardanes

Cobla “LA PRINCIPAL DE LA BISBAL”

Escenari davant el Casino de la Constància.

24.00 h.

Ball de nit

“ORQUESTRA LA PRINCIPAL DE LA BISBAL”

Escenari davant el Casino de la Constància.

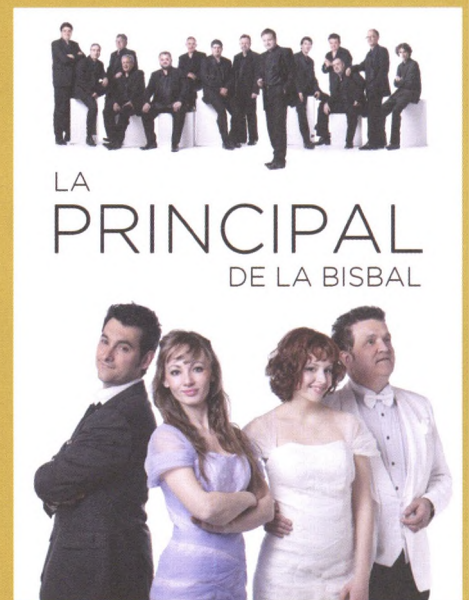

Fundada l'any 1888, La Principal de la Bisbal, ha crescut paral·lela a la història de Catalunya. Des de l'esplendor de la Renaixença o l'eufòria de principis dels anys trenta quan el President Macià li va atorgar el títol de “Cobla Oficial de la Generalitat de Catalunya” fins a èpoques crues com la dictadura de Primo de Rivera, la guerra civil espanyola o el franquisme. Són 125 anys d'història, en què la Cobla ha estat sempre un referent.



TOTA MENA DE MENJARS PER EMPORTAR

Cuina casolana . Pollastres a l'Ast . Rostits . Garri
Croquetes de pollastre, gambes, etc... Canelons casolans

MENÚ DIARI de dilluns a divendres no festius

www.cuinatscarrermajor.com

ESPECIALITAT EN ARROSSOS I FIDEUÀ



c/ Major, 38 - Tel. 972 32 62 64

Mercat Municipal . Parada 9 - Tel. 972 32 12 32

17220 Sant Feliu de Guíxols

 Segueix-nos al Facebook



CETREM

CENTRE MÈDIC DE REVISIONS

RECONeixEMENTS MÈDICS · PERMISSOS DE CONDUIR · ARMES

GRUES · GOSSOS · SEGURETAT · NÀUTICS

Ens encarreguem de tota la tramitació del permís de conduir

NO CAL DEMANAR HORA Horari de revisions: Dilluns i dimecres de 4 a 9 de la tarda

Tel. 972 32 17 16 - C. Girona, 20 (davant de correus) - 17220 SANT FELIU DE GUÍXOLS

divendres, 2 d'agost

19.00 h.

Espectacle familiar itinerant

"WANDERING ORQUESTRA"

Inici espectacle a la Plaça del Mercat.



20.00 h.

Ofici solemne en honor a la Mare de Déu dels Àngels.

Parròquia Mare de Déu dels Àngels.



20.00 h.

Sardanes amb la cobla **"CIUTAT DE GIRONA"**

Escenari davant la Cambra de Comerç.



24.00 h.

Nit de festa **"VIRUS"** i Festa Disco

Escenari davant l'Ajuntament.



Virus va pujar a dalt de l'escenari ara fa **10** anys i no n'han baixat més. El grup es va consolidar en un temps rècord i es van convertir en imprescindibles per qualsevol festa primer a casa, el Ripollès, i després per tot Catalunya.

L'experiència és un grau i **Virus** ha pres nota. Saben donar el que la gent vol però sobretot saben fer-ho passar bé. **Continuen amb versions de clàssics del pop i el rock nacional i internacional però donant el toc Virus que els fa inconfusibles i únics.**

Això els ha portat a omplir sales a qualsevol punt de la geografia catalana on han actuat.

La vida de Virus es preveu llarga. El secret?

estal

Packaging



🏠 C. Antoni Capmany 5-7 · Sant Feliu de Guíxols

✉ estal@estal.info

🌐 www.estal.info

Casellas

cortines enrotllables
filtres solars
paquets
estors
panells
venecianes
plisades
motoritzacions
papers pintats
tapisseria
tendals

SANT FELIU DE GUÍXOLS

C. Algavira, 4 - Tel. 972 32 15 30

PALAMÓS 972 31 85 53 PALAFRUGELL 972 30 32 35

www.casellasinteriors.com

P
I
N
X
I
T

- Plats combinats
- Hamburguesas
- Montaditos
- Torradas
- Tapas
- Pintxos



972 11 71 24
C/ Mayor, 21
17220 SANT FELIU
DE GUIXOLS
(Girona)

restaurant - bar
Can Noguera

menjars casolans • braseria

*Cuina Casolana - Esmorzars de forquilla
Carn a la brasa - Paelles i tot tipus de plats per emportar*

ESPECIALITAT EN  A LA LLAUNA

Passeig del Mar, 1 - Tel 972 82 06 26 - St. Feliu De Guixols

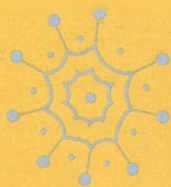

dissabte, 3 d'agost

11.00 h.

Jocs de cucanya

Platja de Sant Feliu.

16.00 h.

Campionat de BOTIFARRA

del Nou Casino La Constància

Inscripcions d'11 a 12 h. i de 15 a 16 h.
al mateix Casino.

19.00 h.

Cercavila

**amb "PERCUSSIÓ GANXONA"
i "MARRINXOS BAND"**

Sortida Rambla Generalitat

20.00 h.

Sardanes

amb la Cobla "ILURO"

Escenari davant la Cambra de Comerç.

22.30 h.

Correfoc

amb els Diables d'en Pero Botero.

Sortida de la cruïlla Passeig - Rambla del Portalet.
Espectacle final a la Plaça del Mercat.

24.00 h.

Nit de festa

"FUNDACIÓN IBIZA"

Escenari davant l'Ajuntament.

DIABLES D'EN PERE BOTERO

Diablers d'en Pere Botero va néixer a Salt l'any 1989. Des de llavors i fins avui el seu objectiu ha estat mantenir i difondre la tradició cultural dels correfocs i la festa del foc arreu del territori català, dins un entorn festiu, socialment plural i amb una identitat de clara arrel catalana.

La colla s'agrupa en tres dinàmiques: diablers, banda de percussió i colla Diablers infantil i juvenil, que s'ajunten per oferir un espectacle de carrer divertit, vistós i molt rítmic, on es combinen tradició, foc, música i pirotècnia

Espectacle 2013:

FOC a la corrupció!

Ràbia i impotència davant la corrupció s'han convertit en un llast que hem d'arrossegar.

Pere Botero vol trencar amb aquesta lacra fent el que sap fer millor, FOC!

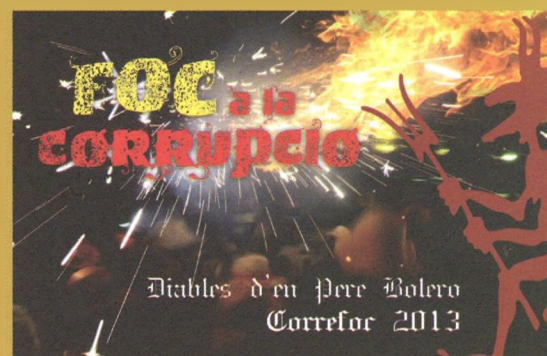

Ella's

by **Rafaela**

Swimwear - Beachwear - Homewear - Underwear
Moda en bany i complements, llenceria i en roba íntima
Moda de baño y en ropa íntima
Mode intime - Maillots de bany
Unterwäsche Badeanzug

Carrer Major, 30 . Tel. 872 027 012 . 17220 Sant Feliu de Guíxols



Autopodium



Autopodium



Proauto - Autofisa

ŠKODA



Grupauto



Autopodium
Vehicles Comercials



Autopodium
Empreses

Grup Autopodium
Compromís de servei

Segueix-nos a:   - www.autopodium.es



diumenge, 4 d'agost

9.00 h.

Campionat de Petanca

25è Aniversari del Club Petanca Vilartagues

Pistes Municipals de Petanca de la Zona Esportiva de Vilartagues.



19.00 h.

Animació infantil

“La Fada Iris, el Mag Barba Llarga, la Bruixa Empipada, el Capità Joan Espàrrec i la Princesa Bruna Pirata”

Plaça del Puig.

23.30 h.

CASTELL DE FOCS D'ARTIFICI de cloenda



24.00 h.

Ball i nit de festa.

“LA METROPOL”

Escenari davant l'Ajuntament.



L'orquestra **Metropoli**, neix l'any 98 com a trio de música seqüenciada, i comença el seu creixement l'any 2001 amb la creació de l'empresa Metropoli Artístic SL.

En aquests moments, posicionada com una sèria alternativa dins del panorama de les orquestres “grans” de Catalunya afronta una nova etapa amb una gran renovació dels seus components, una actualització dels seus repertoris i, com sempre, tota l'energia necessària per continuar fent de la “Festa Major” la nostra raó de ser.

Nominats per tercer any consecutiu com a finalistes dels premis ARC de Catalunya, defensem la música totalment en directe.



Tel. 972 327 355 - Fax 972 327 356 - www.busquetssl.com

magatzem frigorífic d'aus

BUSQUETS

SÍLVIA
CLAVAGUERA
Experts en neteja / Clean expert

Av. Juli Garreta, 30 17220 Sant Feliu de Guíxols tel. 972 820 014 oficina@silviaclavaguera.com
www.silviaclavaguera-serveis.com



Sant Feliu de Guíxols
by

ARS
SIG
NVM

**COMPREM
OR I PLATA**

PAGUEM SEGONS COTITZACIÓ OFICIAL DIÀRIA
CONSULTIN PREUS SENSE COMPROMIS

Carrer dels Especiers, 21 - 17220 Sant Feliu de Guíxols (Girona Costa Brava)
Tel./Fax: + 34 972 328 257 - E-mail: info@arsignum.com - <http://www.arsignum.com>

ASSEGURANCES BILBAO

Grup  **CATALANA
OCCIDENT**

AGÈNCIA MONTSE FERRER, S.L.

Plaça del Monestir 56 17220 Sant Feliu de Guíxols
Telèfon 972 32 38 05 - Fax 972 82 30 11 - mferrer@segurosbilbao.com

FIRA DE LA FESTA MAJOR 2013

Als Jardins Juli Garreta i a la zona d'estacionament de la carretera de Palamós
Del 26 de juliol al 5 d'agost



ACTIVITATS ESPORTIVES DE FESTA MAJOR

DISSABTE 10 D'AGOST

19.00 h.

Milla Popular de Sant Feliu de Guíxols

Al Passeig del Mar, davant Ajuntament.
Inscripcions 1 hora abans



DIUMENGE 11 D'AGOST

22.00 h.

13è Aniversari del Museu de la Joguina

Com cada any fem "La nit encantada"
que es una gimcana per a petits i grans,
a l'interior del museu.



Concurs de dibuix

Tema: Festa Major

PREMI AL MILLOR DIBUIX
PREMI AL DIBUIX MÉS ORIGINAL
PREMI AL CONCURSANT MÉS PETIT D'EDAT

El guanyador del concurs tindrà dues consumicions gratuïtes
(2 tarrines de gelat, 2 creps, 2 cocktails (GinTonic, mojito...))
a qualsevol dels establiments de:

Masià (Carrer Verdager) o La Xixonenca (Rambla Vidal).

Envieu-nos el vostre dibuix a través del facebook

de la Xixonenca  xixonenca.santfeliu

En uns dies sabreu qui son els guanyadors.

Patrocinat per: **Gelats Masià . Masià Nit . Teresa Masià Plá**



- 1 Zona atraccions antic Tennis
- 2 Zona atraccions Passeig
- 3 Escenari Passeig
- 4 Escenari Casino La Constància
- 5 Escenari Festa Major Jove
- 6 Parades



També ens pots trobar a internet

Aquest any com a novetat hem creat una pàgina web per tal que pogueu visitar en tot moment la programació, conèixer els grups que actuen i accedir als links dels nostres col·laboradors.

L'enllaç és: **www.festamajor2013.tk**



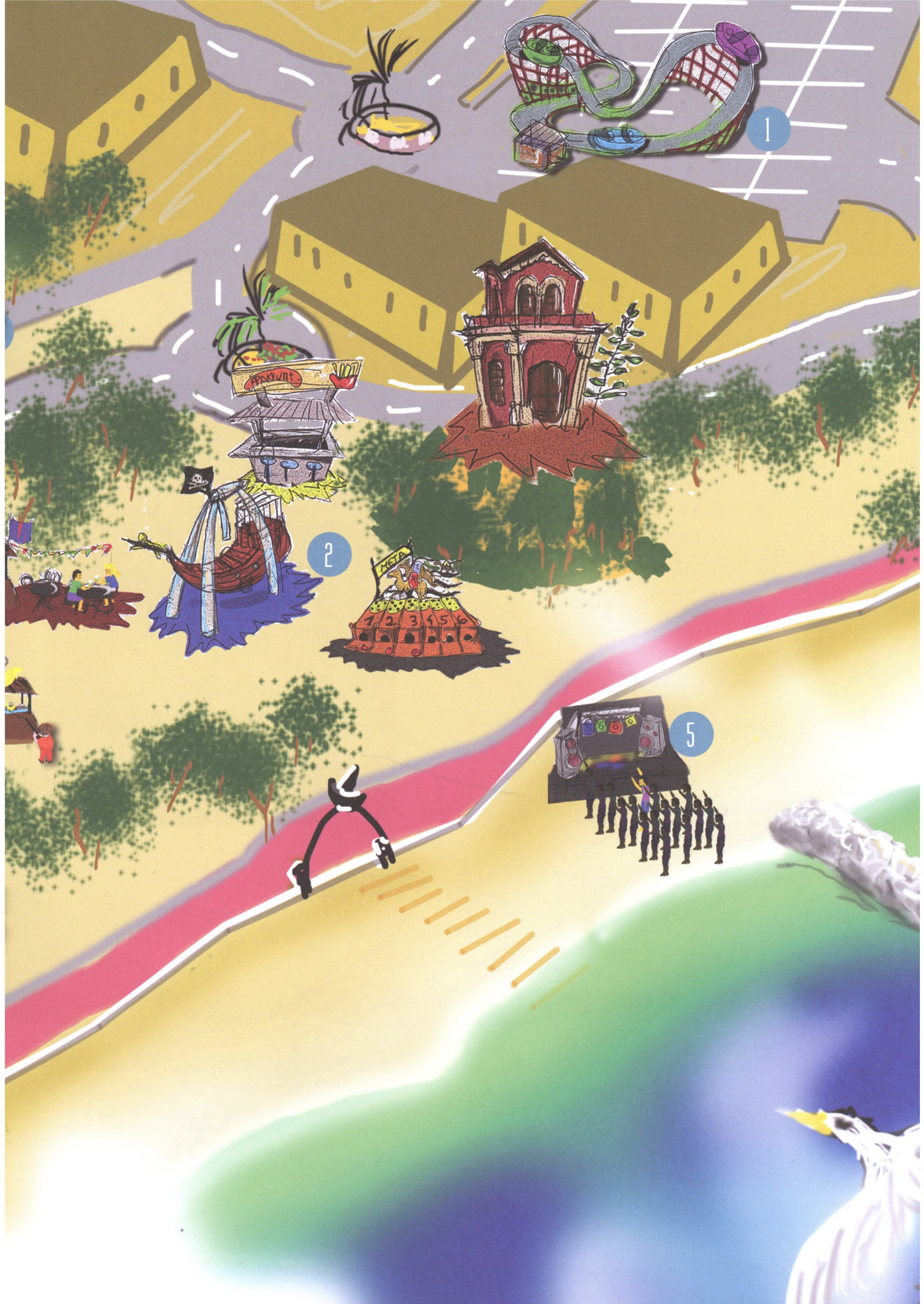

1

2

5

Restaurant Bahía



Menú de Festa Major

Preu: 23,80€ (IVA inclòs)

Direcció: Emili Albó i Casals

obert tot l'any . ouvert tout l'année . open all year

Passeig del Mar, 17-18 (davant del mar)
Tel. 972 32 02 19 - Fax 972 82 13 21
17220 Sant Feliu de Guíxols (Girona)

La innovació al servei del Medi Ambient



Ctra. de Palamós, 194 – 17220 Sant Feliu de Guíxols (Girona)
Tel. 972 32 01 93 – Fax 972 82 06 77 – info@hostaldelsol.cat
www.hostaldelsol.cat

ferrovial
servicios

cespa

Seu Barcelona
Avd. de la Catedral, 6-8.
08002. Barcelona.
T.93.247.91.00

Pol. Industrial Bujonis
C/Bujonis 14
17220. Sant Feliu de Guíxols
T. 97.282.26.47

Festa Major Jove



Divendres 26 de Juliol

Concert música electrònica

Organitza: Electronic Music Squad.

Dissabte 27 de Juliol

Concert de Festa final del carnaval d'estiu

Diumenge 28 de Juliol

16h.

Cursa de Pasteres

Lloc: Platja Sant Feliu. Organitza TZVR.

Tarda de Castellers

Organitza: JERC Guixols.

19-20h.

Taller de maquillatge infantil

Lloc: Jardins Juli Garreta (Barraca Montclar).
Organitza: Montclar.

Dilluns 29 de Juliol

Taula de Salut

a càrrec de ACAS.

Dimarts 30 de Juliol

19-20h

Taller de reciclatge infantil

Lloc: Jardins Juli Garreta (barraca Montclar).
Organitza: Montclar.

Dimecres 31 de Juliol

21h

Sopar de colles

Lloc: Plaça del mercat.

Al finalitzar el sopar

Xaranga

amb la col·laboració de: Percussió Ganxona i diferents bars de la zona.

Dijous 1 d'Agost

16h.

Concurs de botifarra

Lloc: Salvament, inscripció gratuïta.
Organitza: Associació carnavalesca Uhh que Xungus

Divendres 2 d'Agost

Concurs Uhh que música

Organitza: Associació carnavalesca Uhh que Xungus

Dissabte 3 d'Agost

11h matí

Exhibició de graffitis

18h

Breakdance

Concert

Sanfefunk amb el projecte:
L'amor no és l'òstia.(hip hop)

Diumenge 4 d'Agost

19-20h

Taller de polseres i de trenes

Lloc: Jardins Juli Garreta (barraca Montclar).
Organitza: Montclar.
Concert organitzat per JERC Guixols





Carta renovada!

Platets mexicans, servei de cafeteria, cafès, tè, entrepans, pastes, pizzas, sucs.....

Taco Ganxó ara i sempre amb tu!

Horari: de 10 a 15,30 i de 18,30 a 12 de la nit
Plaça Monestir, 48 Sant Feliu de Guixols
Tel. reserves: 633.480.554

 Segueix-nos al Facebook

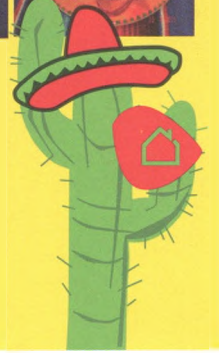

Kawama

A N I M A L S



Rambla Generalitat, 34 - 17220 Sant Feliu de Guixols
info@kawamaanimals.com - www.kawamaanimals.com

 972 322 328

PERRUQUERIA CANINA
ALIMENTACIÓ I COMPLEMENTS



Museu del Rellotge

Entrevista a Enric Pla, de 65 anys i rellotger de professió

Quantes hores fan o feien falta per fer un bon rellotge?
Fan falta anys!

Quin és aquest projecte que ja comença a tenir forma?
Bé, el Museu del Rellotge és un projecte que serà realitzat en breu, gràcies a la implicació de diverses persones, entre elles el Sr. Marc Sagué que s'encarrega d'ajustar els rellotges de peu, l'escriptor Sergi Luque, especialista en rellotges subaquàtics... tothom que hi ha intervingut, d'una manera o altre, hi ha posat els cinc sentits per fer-ho realitat.
La intenció és ser, i crec que anem pel camí d'aconseguir-ho, un punt més d'atracció per a tot el món.

Perquè no s'ha inaugurat ja el Museu del rellotge?
Tot està a punt. Queden només els de peu que porten molta feina i s'estan arreglant en el mateix lloc on s'exposaran.

De moment, quin és el més antic que hi tindreu exposat?
Un rellotge de butxaca de l'any 1683.

Hi haurà alguna activitat parale-la dins del Museu del Rellotge?
Evidentment. Qui visiti el Museu sortirà sabent com s'ha mediat el temps a través dels segles.
Més endavant, podrà, a partir d'uns cursos, fer el manteniment del seu propi rellotge, amb nocions per saber que cal fer en un cas o altre. A partir d'aquí, les opcions s'aniran enllaçant.

Quin rellotge hi voldries tenir que no tens encara?
No tinc preferències. N'hi ha molts que hi son i d'altres que hi seran benvinguts.

Tenim entès que alguns clients de la joieria-rellotgeria Pla ha tingut autèntic interès a donar peces per al Museu realment curioses, no?

La veritat és que sí. D'entre les peces que s'estan restaurant, hi ha veritables obres d'art, amb gran significat pel propietari, col·leccionista i pel visitant que no en tingui cap referència.

On estarà situat el Museu del Rellotge?
Al segon pis del Monestir, al mateix edifici on hi ha el Museu Thyssen i el del suro.

Té algun sentit tenir un rellotge de col·leccionista dins la caixa original sense que el puguis treure o posar-te'l mai?
No. Això és massa! Un col·leccionista ha de gaudir de la seva col·lecció, del que sigui i això implica, en el cas dels rellotges, posar-se'l i lluir-lo.

Que se n'ha fet de la febre dels col·leccionistes dels rellotges Swatch?
Va ser una bona operació mal gestionada. No es poden dissenyar 100 rellotges l'any. El col·leccionista no té ni temps per dedicar-s'hi ni espai per exposar-los o bé guardar-los.

A les portes de la Festa Major, amb quin dia et quedes?
El dia que sortim a sopar amb la colla,... després anem als "caballitus".

La millor atracció?
Els autos de xoc.

Quina hora és la millor per tu?
Quan plego!

Arribes sempre a l'hora?
Sí. Intento arribar a l'hora exacte.





RESTAURANT NOU CASINO LA CONSTÀNCIA

Tel. de reserves 600 704 376
972 32 73 72 - 972 32 23 21
Rambla Portalet, 1



MENÚ del MAR

-Anxoves de Sant Feliu amb pa de coca
-Assortiment de clova

-Graellada de peix

POSTRES

-Recuit de drap de Fonteta o
-Mousse de llimona casolà

Vi Blanc de Blancs, aigua mineral i cafè inclòs

22€ IVA inclòs (Mínim 2 Persones)

Menús, arrossos, tapes, plats combinats, cuina casolana

Obert tot l'any

Sala interior i nova terrassa amb música a la fresca tot l'estiu, en directe.

Especialistes en colles i grups

Fins a 100 persones. Tots els partits del Barça amb dues pantalles gegants de 4x3

**MENÚ DIARI
A L'ESTIU
(del 15/7 al 25/8)**

**Plat estrella dels
plats combinats
L'AS D'ORS**



*Preus
Populars*

 Segueix-nos al Facebook
nou casino la constància
ramon brujats torres
i a la web: www.noucasinoconstancia.com



**1r. Premi
Montiburguer**



- Reparació d'aire condicionat i bomba de calor
- Venda i reparació de càmeres frigorífiques, neveres i congeladors
- Manteniments domèstics
- Manteniments industrials

Venta de maquinària d'hosteleria online
www.solocamarasfrigorificas.com

C. Heriz, 10
17220 Sant Feliu de Guíxols
T. 972 32 35 62

C. Sant Joan Bpt. de la Salle, 3
17002 Girona
T. 972 09 23 59

Mòbil 675 757 343 - E-mail: indoclima@yahoo.es



METROPOL
BOUTIQUES



Passeig dels Guíxols, 20
17220 SANT FELIU DE GUÍXOLS
Tel. 972 32 25 02

Casino La Constància

Entrevista a Josep Pujolras i Rigall, president del Casino de 80 anys i jubilat

En Josep en nom de tota la junta ens respon unes preguntes sobre el Casino La Constància, un dels edificis més emblemàtics de la nostra Ciutat.

Què us ha motivat a entrar a la nova junta del Casino?

Després de molts anys de ser socis hem cregut adient presentar-nos un grup de gent que estimem el Casino per donar continuïtat a la seva gestió i intentar millorar-la en alguns aspectes.

El primer que ha de fer aquesta nova junta directiva és?

Restablir ponts de diàleg amb l'ajuntament per tal d'implicar-lo amb la conservació cultural de l'edifici. Cal recordar, que es una construcció amb 125 anys d'història i que està declarada com a Bé Cultural d'Interès Nacional.

Si algú vol ser soci què ha de fer?

S'ha de posar en contacte mitjançant el nostre correu electrònic noucasino@yahoo.es o bé ha d'anar a la consergeria del casino i l'informaran.

On van a parar els diners del soci, a en Bàrcenas?

Aquí no hi ha cap Bàrcenas, els pocs diners que es generen serveixen per administrar els serveis que ofereix l'entitat.

Socis, quants homes i quantes dones hi ha? Això canviarà?

És un petit drama, no arriba al 5% les dones sòcies. Esperem que més dones s'animin a formar-ne part.

El Casino és l'edifici més fotografiat de Sant Feliu, tenint en compte això, perquè no s'explota més aquesta façana? Efectivament és l'edifici més fotografiat, el millor i més carismàtic punt de trobada de la ciutat, haurem d'estudiar alguna fórmula per poder treure rendiment econòmic a aquesta façana.

Què se n'ha fet dels concursos de botifarra? Està previst reprendre el fil?

El proper dia 3 d'agost a partir de les 15 hores es farà a la primera planta el primer Campionat de Botifarra de Festa Major del Casino.

Aprofitem per animar a tots els que vulguin participar-hi a venir aquest dia, la inscripció es de 10 € per persona i hi ha molts premis.



UNDERCOLORS OF BENETTON.

Tel. 972 32 01 72
Rambla Vidal, 54 - 17220 Sant Feliu de Guíxols



ELECTRÒNICA CENTRAL



Rambla de la Generalitat, 24
Tel. 972 32 43 67 - 972 32 54 02 - Fax 972 32 79 99
17220 Sant Feliu de Guíxols (Girona)
marron@ecen2000.com - www.electronicacentral-online.com



Cerveseria



"Can Salsitxa"

ENTREPANS, TAPES
PLATS COMBINATS

*Gaudeix de la Festa Major
a la nostra terrassa*

Carrer Sant Antoni, 40
SANT FELIU DE GUÍXOLS

PREGONERS DE LA FESTA MAJOR 2013

Associació Percussió Ganxona

Percussió Ganxona neix de la mà de Marc Massallé el 15 d'octubre de 2010 quan aconseguí, mitjançant cartells i una falca a Ràdio Sant Feliu, reunir una dotzena de persones que l'ajudarien a tirar endavant una proposta tan arriscada com la de formar un grup de percussió brasilera a la nostra ciutat. Poc a poc la notícia es va estendre i uns mesos més tard, el projecte va anar creixent, el somni s'anava fent realitat. Es varen comprar els primers instruments i tot començava a sonar. No va ser fins al 25 de juny de 2011 quan, amb una samarreta identificativa i amb els tambors decorats es varen atrevir a fer la seva primera aparició pública actuant a la I Timbalada Garrotxina com a representants de la nostra ciutat.

Les actuacions (festes majors, casaments, esdeveniments esportius...) s'anaven multiplicant i, al mateix temps, el grup anava creixent, tant musicalment com en nombre de components. Era el moment de formar-se com a una nova associació a la nostra ciutat. Fou a finals de 2011 quan es va crear l'associació Percussió Ganxona. La primera actuació com a associació la van destinar a ajudar a La Marató de TV3, recollint uns diners per a una bona causa, la regeneració i trasplantament d'òrgans i teixits.

Encara no amb dos anys de vida, l'1 de setembre de 2012 organitzaven la 1ª Timbalada Ganxona on, acompanyats per una dotzena de grups de tot Catalunya, varen convertir la nostra ciutat en la capital de la percussió de la Costa Brava. Amb una gran cercavila per la ciutat, tallers de percussió i un fi de festa amb disco mòbil es va arrodonir un esdeveniment que esperem que tingui continuïtat en properes edicions.

Actualment, són una trentena de músics amb 9 tipus d'instruments, una xanquera i un repertori propi. L'associació Percussió Ganxona pretén mantenir-se entre els principals grups de la província. El seu objectiu és donar a conèixer la seva música per tot Catalunya i al mateix temps promocionar la ciutat allà on vagi. El passat dissabte 6 de juliol van portar a terme la 2ª Timbalada Ganxona, omplint altre cop de color i percussió els carrers de la ciutat.

El pròxim repte serà el 31 de juliol on, acompanyats d'amics i seguidors i moltes sorpreses més arribaran fins al Passeig del Mar de la ciutat per a donar el tret de sortida a la Festa Major. Amb un pregó diferent i poc convencional, ens faran passar una bona estona.

De part de tots els components de Percussió Ganxona: BONA FESTA MAJOR A TOTHOM!!



Els podeu trobar al facebook:

<https://www.facebook.com/percussioganxona>



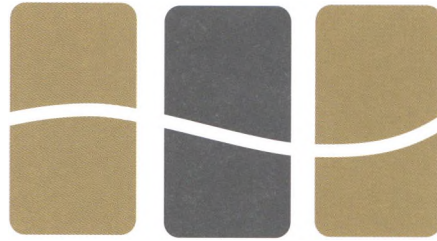

Formigons i Aglomerats de l'Empordà, s.l.



NATUR HOUSE

Nutrición y Dietética

NATURHOUSE SANT FELIU DE GUÍXOLS
ANNA VIADER SERRA

Rambla Portalet, 45

tel. 972 32 84 40

nhsantfeliu@hotmail.com

*Cuida't
baixa de pes,
t'ajudarem!*



MARABU

restaurant - grill

Telèfon 972 32 10 23

Passeig del Mar, 35
17220 SANT FELIU DE GUÍXOLS

Pirates Moto Grup

Entrevista a Jordi Riera, de 48 anys i camioner de professió

Com a president dels Pirates i després d'aquests 15 anys de vida del club, en Jordi Riera ens diu que és un projecte de molta gent, i que no veu el final. La gent està engrescada a fer coses, i ben fetes. A qui li agrada anar en moto i té maneres encara pot ser un bon pirata.

Si haguéssis de triar una moto?

La Derbi Variant.

El Tatuatge de 1720, que significa?

Son les inicials de la meua dona en números.

L'1 és la A, el 7 és la G i el 20 la S, Antònia García Sagrera.

Algun tatuatge més?

No, pero n'hi ha un en perspectiva, que anirà del braç cap a l'esquena... espectacular... quan tingui algun caler me'l faré.

La comparació que hi ha entre les dones i els moteros, que sempre van juntes al lavabo. Es dóna amb vosaltres? Sí, sobretot amb els nous que volen formar part dels Pirates: Si va ben calçat d'allò que sabem tots, ho té negre per entrar a formar part del Pirates.

Una ruta per no oblidar

Com a espectacular la volta a Espanya. Per paisatge, per gastronomia, per tot. Ni rutes 66, ni rutes 67.

Una ruta pendent i que has de fer?

Anar al banc a retirar l'Euromillon que m'hagi de tocar algún dia d'aquests.

Que cal tenir present quan un puja a una moto?

Seny

Tens alguna altra afició que es pugui explicar?

Curling, concretament el que fa anar l'escombra

A les portes de la Festa Major et quedes amb algun dia en concret?

Amb el dia dels Focs, per la gent que s'arriba a acumular per veure'ls, pel que representa tot plegat.

Jo sóc una persona de Festa Major. M'agrada tot el que envolta la festa, de fet, jo em vaig fer gran molt tard, per sort meua, gràcies a la Festa.

Una atracció de la Fira?

Els avions que hi havien al principi de la Fira, vinguent des del rellotge, però que portessin bombes de veritat!!

Ets puntual?

No. no gaire. Això encara ho tinc pendent.

La millor hora del dia?

Quan parlo amb la meua dona.

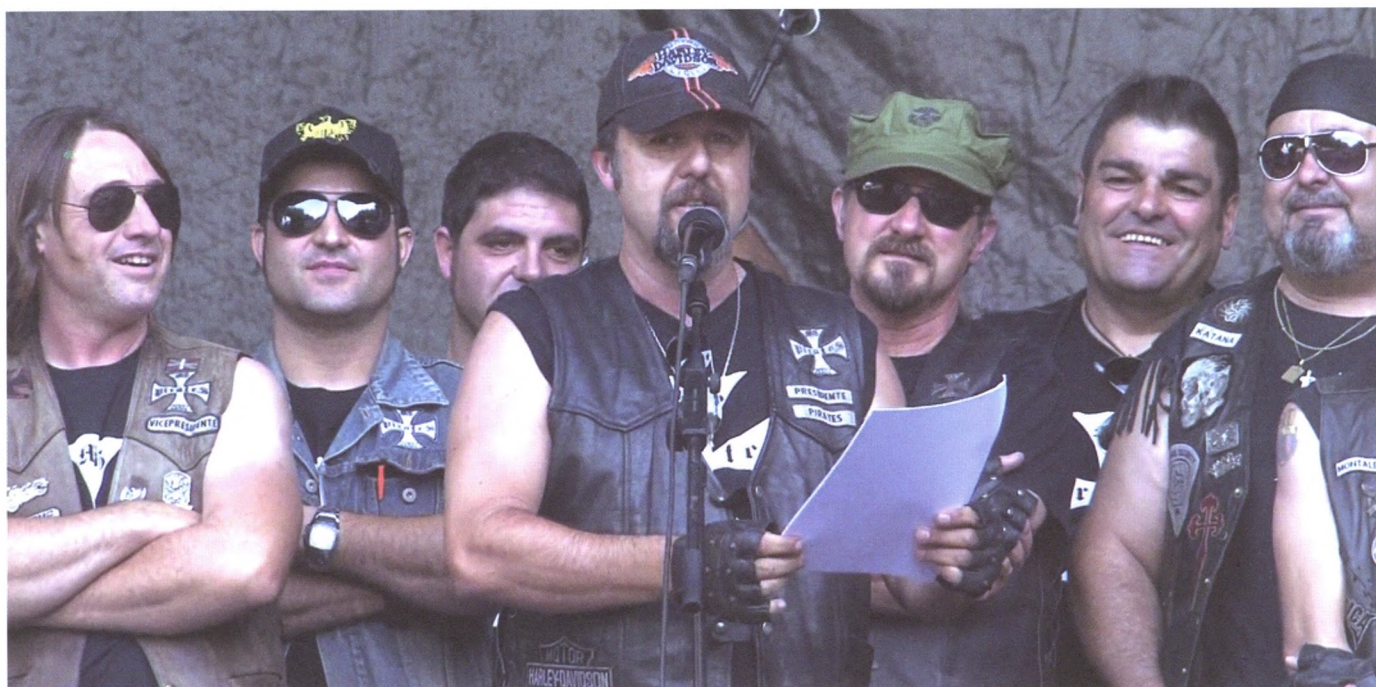

Pregó de la Festa Major que van protagonitzar Els Pirates Moto Grup



Can Solés

Especialistes en duplicat de claus
i comandaments a distància
Objectes de regal

Sant Pere, 41
Sant Feliu de Guíxols

COMPRAVENDA
LLOGUERS
ADMINISTRACIÓ COMUNITATS
ASSEGURANCES

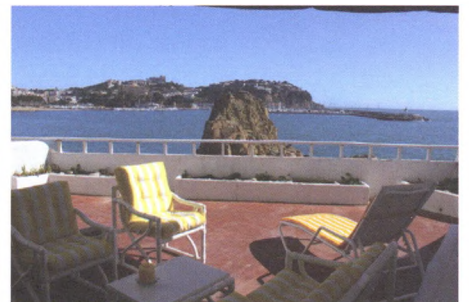

PROPIETAT INMOBILIÀRIA
api
AGENT
Helena Jorret Bonet
Núm. 670
registre d'agents immobiliaris
de Catalunya alcat 4435

helenajorret
FINQUES

Passeig del mar, 25 - Plaça Monestir, 24
17220 Sant Feliu de Guíxols
finques@helenajorret.com
www.helenajorret.com



Neus Patón
PERRUQUERIA

Sant Antoni, 32 - Tel. 972 82 20 55
17220 SANT FELIU DE GUÍXOLS

Aquest estiu, durant els mesos de Juliol i agost
a Sant Feliu de Guíxols de les 8 de la tarda i fins a les 12 de la nit,
tots els divendres i dissabtes

seran de **FESTA SOLIDÀRIA A FAVOR DE CÀRITES!!**

A l'escenari situat a la Platja, al costat de Can Rius,
tots els divendres hi actuaran els artistes locals que ho desitgin
amb música, monòlegs, màgia...

així com un artista convidat diferent cada setmana,

i els dissabtes... **SESSIÓ DE KARAOKE**

ENTRADA GRATUÏTA i servei de bar a preus populars:
combinats i mojitos a 4€ i refrescos i cerveses a 2€.

TOTS ELS BENEFICIS ES DESTINARAN A CÀRITES.

Els grups i artistes locals i de la zona
poden contactar per participar-hi als
telèfons: 657.765.010 o bé al 620.875.787

Organitza: **APLER PROJECTES I SERVEIS SL**



APLER

PROJECTES I SERVEIS, S.L.

Can Kiku

*Carnisseria
Xarcuteria
Servei a hosteleria*

SANT FELIU DE GUÍXOLS

C. Doctor Preses, 7 - Tel. 972 32 45 49

C. Lleida, 98 - Tel. 972 82 05 36

Sala de despecejament i central:

Paratge Bujonis, Parc. 15C n. 60 - Tel. 972 32 52 13 - Fax 972 32 72 03 - e-mail: cankiku@yahoo.es

9. IL·LUMINACIÓ

Ctra. de Girona, 76 Local 4 - 17220 Sant Feliu de Guíxols

Tels. 972 327 723 - 687 178 378

nou.iluminacio@hotmail.com

RESTAURANT

Las Dunas



HOTEL BARCAROLA - Van der Valk Hotels

C/ Pablo Picasso, 1-19 • 17220 Sant Feliu de Guíxols. S'Agaró. Girona. España
Tel. +34 972 32 69 32 • Fax +34 972 82 01 97 • info@barcarola.com • www.barcarola.com



ESTACIÓ DE SERVEI ADRIÀ CASAS, S.A.

Us destitgem una bona Festa Major

RENTAT DE COTXES, BOTIGA, BAR-RESTAURANT

Ctra. Girona a St. Feliu C-65 - Km. 0 - ST. FELIU DE GUÍXOLS

Tel. 972 32 11 23

FESTIVAL DE LA PORTA FERRADA 13

DEL 19 DE JULIOL
AL 17 D'AGOST
SANT FELIU
DE GUIXOLS

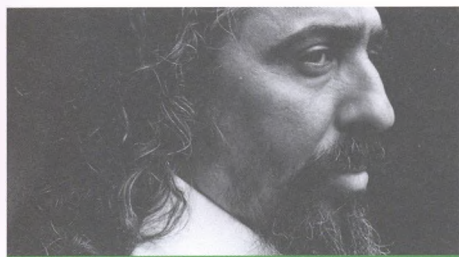

19/07/2013

DIEGO EL CIGALA

FLAMENC

22:30 h – Espai Port
40/25 euros



20/07/2013

T'ESTIMO, ETS PERFECTE, JA ET CANVIARÉ

DIRECCIÓ: ELISENDA ROCA

22:30 h – Espai Port – 25/18 euros



05/08/2013

MANEL

ATELETES, BAIXIN DE L'ESCENARI

22:30 h – Espai Port
30/25 euros



07/08/2013

ORQUESTA BUENA VISTA SOCIAL CLUB

FEATURING OMARA PORTUONDO
& ELIADES OCHOA

22:30 h – Espai Port – 40/25 euros



08/08/2013

QUARTET CASALS

BOCCHERINI, HAYDN,
TURINA I SHOSTAKOVICH

22:30 h – Església del Monestir
30/20 euros



11/08/2013

LA PEGATINA

EUREKA!

Rumba catalane
22:30 h – Espai Port
18/15 euros

I TAMBÉ: JOSEP RIBERA / CONCERTS PER A NADONS / NIÑA PASTORI / SERGI LÓPEZ / AL JARREAU / JORGE DREXLER / VICKY PEÑA / ALEXEI VOLODIN / MEMORIAL DUKE ELLINGTON / CARMEN

A MÉS A MÉS CONCERTS GRATUÏTS PER DESCOBRIR INDRETS EMBLEMÀTICS DE SANT FELIU AMB LA PROPOSTA "MÚSICA A LA CIUTAT": SIMFÒNIC WIND ENSEMBLE (PLAÇA DEL MERCAT I CASA TRASCHLER) / ESPACIOS (ESCOLA DE MÚSICA) / SUITES I PARTITES DE BACH (ESPAI CARMEN THYSSEN) / QUARTET CLÀSSIC DE L'ENSEMBLE ATHENEA (CASA NADAL-UDAETA)

COMPRA LA TEVA ENTRADA

WWW.PORTAFERRADA.COM

KIN



QUALITY HAIRCARE
since 1932

**VENTA EXCLUSIVA
EN PERRUQUERIES**

www.kincosmetics.com

Segueix-nos!



EL REY DEL JAMÓN

ENSALADAS

EMBUTIDOS IBÉRICOS

PATÉS

QUESOS

CARNES A LA BRASA

AMPLIA SELECCIÓN DE VINOS Y CAVAS

HORARIO DE VERANO

Del 28/06/2013 hasta el 01/09/2013
de 12 h. a 2 h. de la mañana
de lunes a domingo

SUMMER SCHEDULE

From 28/06/2013 until 01/09/2013
Open 12h. to 2 h.
From monday until sunday

Carretera de Palamós, 4
17220 Sant Feliu de Guíxols (Girona)
Teléfono 972 82 18 24



Rambla Portalet, 17 Baixos Tel. 972 32 86 52 - 17220 Sant Feliu de Guíxols
santfeliudeguixols@libreriasnobel.es www.libreriasnobel.es



EDWARD HOPPER El "Martha Mackenn" de Wellfleet, 1944 Oli sobre tela 81,5 x 127 cm. ©Col·lecció Carmen Thyssen-Bornemisza en dipòsit al Museu Thyssen-Bornemisza de Madrid

EXPOSICIÓ

SISLEY - KANDINSKY - HOPPER

COL·LECCIÓ CARMEN THYSSEN

14 de juliol al 13 d'octubre

ESPAI
CARMEN THYSSEN
SANT FELIU DE GUIXOLS

www.espaicarmen Thyssen.com

EMOCIONS I SENSACIONS A L'ESPAI CARMEN THYSSEN

SISLEY - KANDINSKY - HOPPER. COL·LECCIÓ CARMEN THYSSEN és la nova exposició de l'Espai Carmen Thyssen de Sant Feliu de Guixols que, des que va obrir el 14 de juliol, ja ha tingut una notable afluència de públic. La mostra, que presenta una cinquantena d'obres, serà oberta fins el 13 d'octubre. Els quadres, tots de la Col·lecció Carmen Thyssen, procedeixen del museu Thyssen-Bornemisza de Madrid i del museu Carmen Thyssen de Màlaga.

L'exposició s'estructura en tres àmbits: Transcendències del realisme, Fragmentació de la llum i Transfiguració del color amb un total de 54 quadres, i l'oportunitat de veure a Catalunya obres destacades de la producció artística de Sisley, Delaunay, Gauguin, Kandinsky o Hopper, entre d'altres. Les obres procedeixen del museu Thyssen-Bornemisza de Madrid (33) i del museu Carmen Thyssen de Màlaga (4). Així com altres disset quadres, dels quals una dotzena participen per primera vegada en una exposició. D'aquests últims, cal destacar-ne tres peces fauvistes que el pintor Miquel Villà i Bassols va realitzar a Veneçuela i a Colòmbia; o Paisatge amb camperols de Joan Pinós.

MÚSICA PER A UNA EXPOSICIÓ

Els dies 7, 8 i 9 d'agost, dintre de la programació Música a la ciutat, el 13è. Festival de la Porta Ferrada portarà una mostra de les suites i de les partites de Bach a l'Espai Carmen Thyssen. Així, mentre es recorren les sales de l'exposició Sisley-Kandinsky-Hopper sonaran peces de Bach, interpretades per David Morata (Partitas per a violí, el 7 d'agost); Anna Sánchez (Suite per violoncel sol n°3, el 8 d'agost) i Cristina Pujol (Suite per violoncel sol n°1, el 9 d'agost). L'horari dels concerts és de 14 a 16 hores.



luque grup



C/ Tarragona, 89
Tel. 972 32 16 64
Fax 972 82 23 89



Rambla Vidal, 13
Tel. 972 32 72 85
Fax 972 32 41 53

17220 SANT FELIU DE GUÍXOLS (Girona)
E-mail: grupluque@grupluque.com

www.grupluque.com



d' pintxos

ESPECIALITAT EN PINTXOS, MONTADITOS I TAPES

CUINA OBERTA DE 9 DEL MATÍ A 12 DE LA NIT

Rambla Vidal, 17 - Tel. de reserves 972 322 996

Barbieri

ENTREPANS FREDS I CALENTS COCTELERIA GELATERIA

Música en viu tots els divendres i dissabtes

Passeig del Mar, 4 - Sant Feliu de Guíxols.



GAMMA KIA CEE'D
DES DE 10.900€



APROFITA EL
PLA PIVE

NOU KIA CEE'D SPORTSWAGON

NOU KIA CEE'D



The Power to Surprise

GREEN STAR, S.L.

Carrer Mall, 25. San Feliu de Guixols (Girona) | Tel.: 972 32 51 12

Consum (l/100 km): 3,8-6,5. Emissions de CO₂ (gr/km): 104-149.

PVPR Kia pro_ceed 1.4 CVVT Concept (inclou impostos, transport, accions promocionals i pla PIVE del govern). No inclou despeses de gestoria i matriculacio. Consulteu condicions i requisits del Pla PIVE. Oferta valida limitada per a vehicles en estoc fins a final de mes en concessionaris de la Peninsula i les Balears. El model visualitzat no es correspon amb el de l'oferta. *Consulteu el manual de garantia Kia.

Tel. 972 32 51 00

**Pressupost immediat
sense compromís**

**Muntatge
de pneumàtics
GRATUÏT**

*et
garantim
el millor
preu*



C. Mercè, 34 - Tels. **972 32 51 00**
17220 SANT FELIU DE GUÍXOLS (Girona)