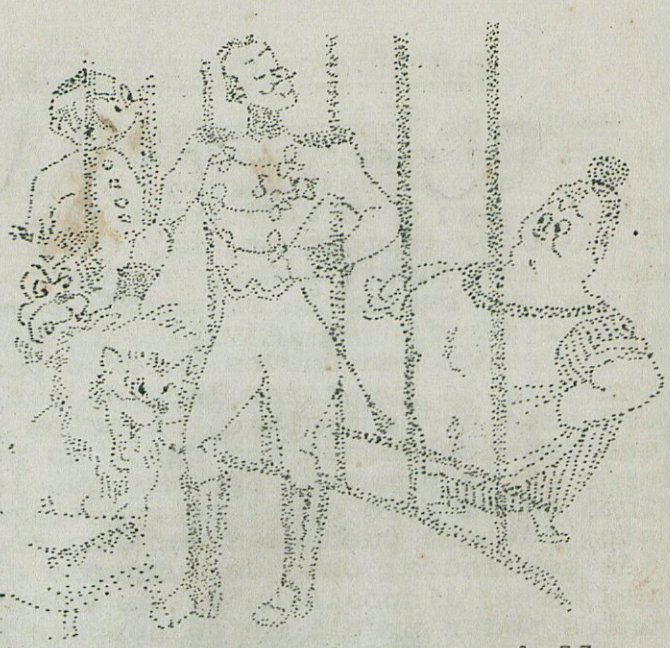

-Te han robado el paraguas.
-Hombre! Lo habrás perdido.
-Te digo que me lo han robado.
-Pero... donde?
-No sé, al cesar la lluvia, quise cerrarlo y vi que no lo tenía.

Un domador famoso se halla en la jaula con sus leones. Un mozo del circo le dice:
-Señor Gómez: ahí está su suegra.
-Que pase enseguida!

EN LA BARBERIA.
Cliente.- ¿Qué es lo que espera este perro?
Peluquero.- Es por si cae alguna oreja.

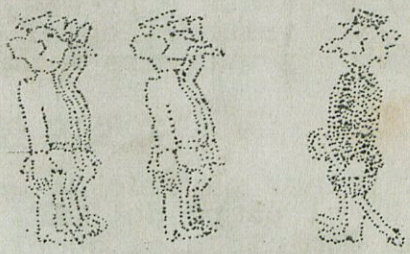

Un soldado mordió a otro en la nariz y le exigió que no dijera nada al cabo. Más éste llegó y dijo:
-¿Quién ha sido el que te ha mordido en la nariz?
-Yo mismo.
-Y como la alcanzaste, zopenco?
-Porque me subí a una silla.