desembre 2025

NOVETATS CINEMA



DRAMA





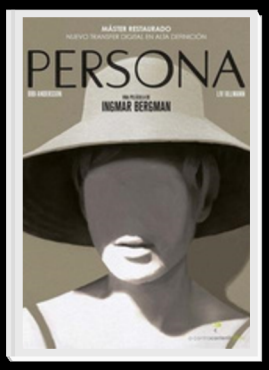



















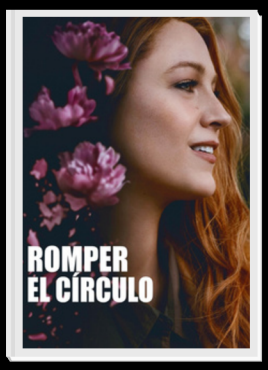

- ***Here (Aquí).*** Robert Zemeckis.
- ***Una madre de Tokio.*** Yôji Yamada.
- ***Persona.*** Ingmar Bergman.
- ***Toda una vida.*** Hans Steinbichler.
- ***Un silencio absoluto.*** Joachim Lafosse.
- ***Camboya 1987.*** Rithy Panh.
- ***El concurso de piano.*** Dominique Deruddere.
- ***El monje y el rifle.*** Pawo Choyning Dorji.
- ***Woman of...*** Malgorzata Szumowska; Michal Englert.
- ***Los indeseables.*** Ladj Ly.
- ***Bikeriders. La ley del asfalto.*** Jeff Nichols.
- ***Memory.*** Michel Franco.
- ***Romper el círculo.*** Justin Baldoni.

COMÈDIA













- ***La mujer del presidente.*** Léa Domenach.
- ***Daaaaaalí.*** Quentin Duplieux.
- ***El club de los milagros.*** Thaddeus O'Sullivan.
- ***The Forge / La Forja.*** Alex Kendrick.
- ***El mayordomo inglés.*** Gilles Legardinier.
- ***Niégalo siempre.*** Ivan Calbérac..

CINEMA ESPANYOL













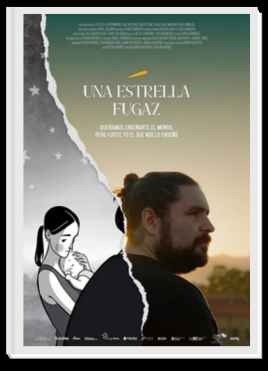







- ***La infiltrada.*** Arantxa Echevarría.
- ***La habitación de al lado.*** Pedro Almodóvar.
- ***La casa.*** Álex Montoya.
- ***Marco.*** Aitor Arregi; Jon Garaño.
- ***El 47.*** Marcel Barrena.
- ***Escape.*** Rodrigo Cortés.
- ***Una estrella fugaz.*** Ignasi Guerrero; Arturo Méndiz.
- ***El bus de la vida.*** Ibon Cormenzana.
- ***Odio el verano.*** Fer García-Ruiz.
- ***¿Quién es quién?*** Martín Cuervo.

FICCIÓ





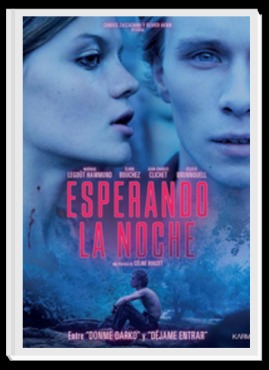











- ***Nosferatu.*** Robert Eggers.
- ***Twisters.*** Lee Isaac Chung.
- ***Esperando la noche.*** Céline Rouzet.
- ***Un lugar tranquilo; día 1.*** Michael Sarnoski.
- ***Alien Romulus.*** Fede Alvarez.
- ***El Pingüino.*** DC.
- ***Joker. Folie à deux.*** Todd Phillips.
- ***Deadpool y Lobezno.*** Marvel Studios.

SÈRIES





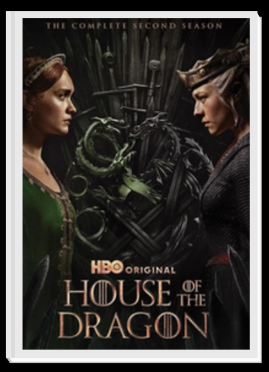



- ***La edad dorada.*** **Segona temporada.**
- ***The crown.*** **Temporada final.**
- ***La casa del dragón.*** **Segona temporada.**
- ***Twin Peaks. Sèrie completa.***

ACCIÓ







- ***Operación Kandahar.*** Ric Roman Wauch.
- ***Jurado nº2.*** Clint Eastwood.
- ***Implacable.*** Art Camacho.

TEMÀTICA HISTÒRICA

- ***El conde de Montecristo.*** Mathieu Delaporte; Alexandre de la Patellière.
- ***Bonnard. El pintor y su musa.*** Martin Provost.
- ***Gladiator II.*** Ridley Scott.

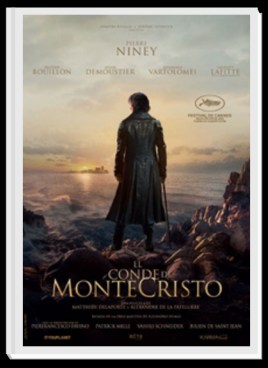





CINEMA FAMILIAR















- ***Mufasa; el rey león.*** Disney.
- ***Harold y el lápiz mágico.*** Zachary Levi.
- ***Red One.*** Jake Kasdan.
- **Wicked.** Jon M. Chu.
- **La familia Benetón.** Joaquín Mazón.
- **Bitelchús Bitelchús.** Tim Burton.
- **Padre no hay más que uno.** Santiago Segura.

DIBUIXOS ANIMATS



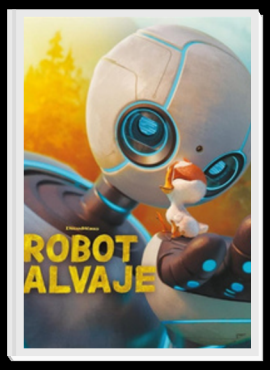









- ***Gru 4. Mi villano favorito.*** Universal Pictures.
- ***Robot salvaje.*** DreamWorks.
- ***Robot dreams.*** Pablo Berger.
- ***Guardianes en la ópera.*** Vasiliy Rovenskiy.
- ***Héroes de Central Park.*** Jérémie Degruson.
- ***Vaiana 2.*** Disney.

MANGA / CÒMIC









- ***El chico y la garza.*** Hayao Miyazaki.
- ***Spy x Family.*** **Temporada 1, part 2 (capítols 13-25).** Kazuhiro Furuhashi.
- ***La guerra de los Rohirrim. El señor de los anillos.*** Kenji Kamiyama.
- ***Las cuatro almas del coyote.*** Áron Gauder.

biblioteca@torroella-estartit.cat
Telèfon: 972.759.919
WhatsApp: 608.301.300

HORARI

MATINS
Dimecres, divendres i dissabte
De 10.00 h a 13.30 h

TARDES
De dilluns a divendres
De 15.30 h a 20.00 h

Biblioteca Municipal
Pere Blasi

Biblioteques Públiques de Catalunya

Biblioteca Municipal Pere Blasi
TORROELLA DE MONTGRÍ

Amb el suport de
Generalitat de Catalunya
Departament de Cultura