Novetats novembre 2026



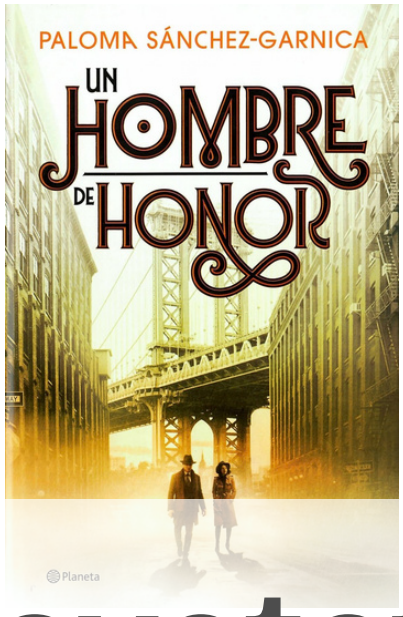



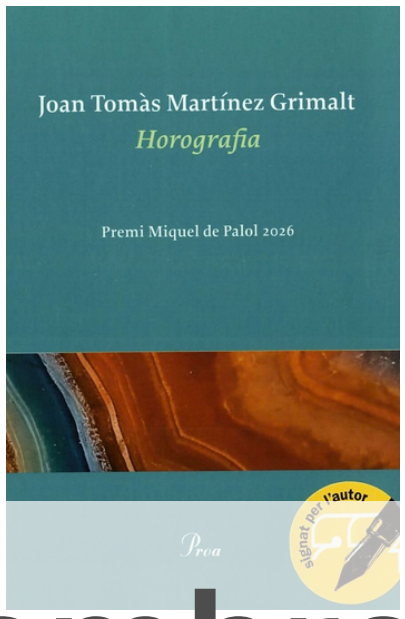

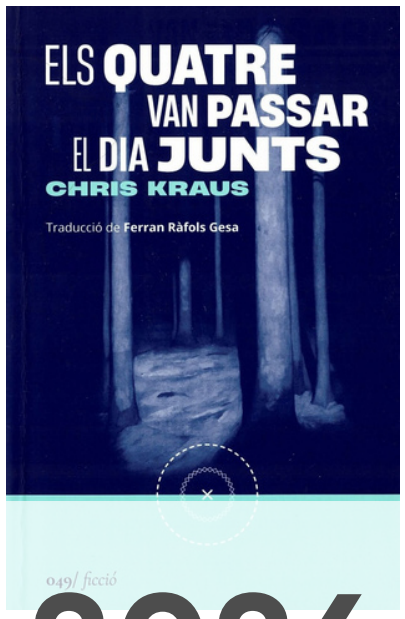



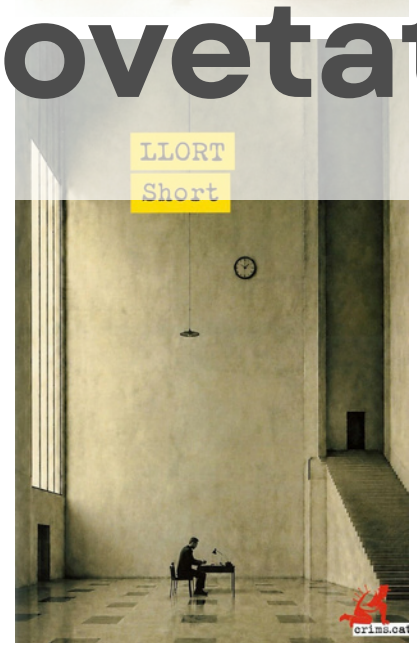



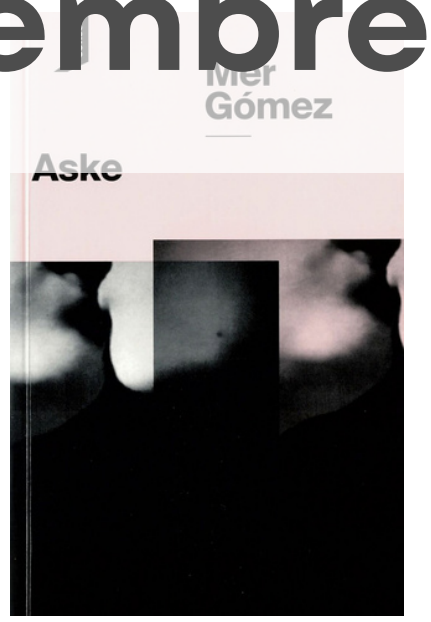



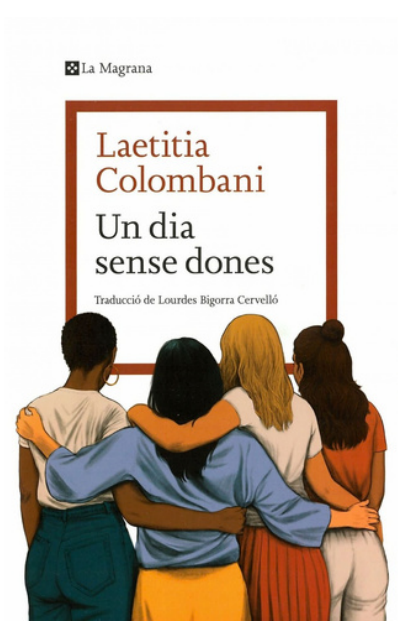

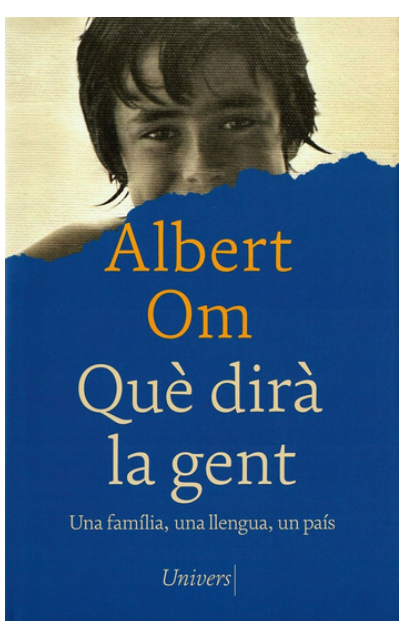

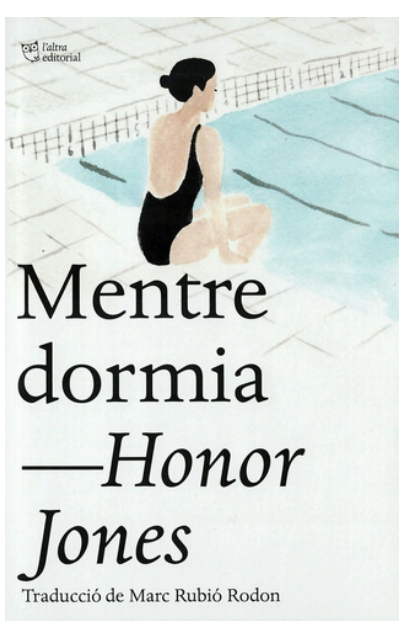

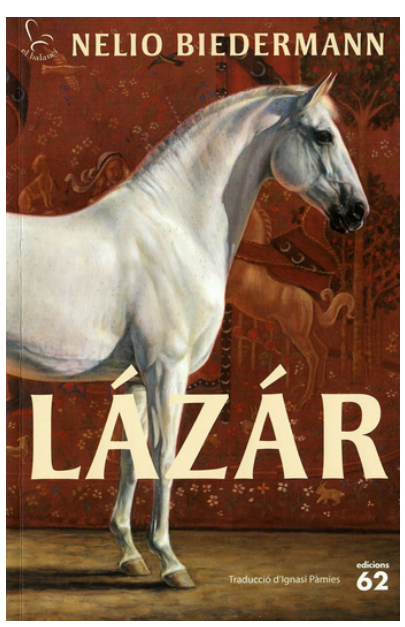



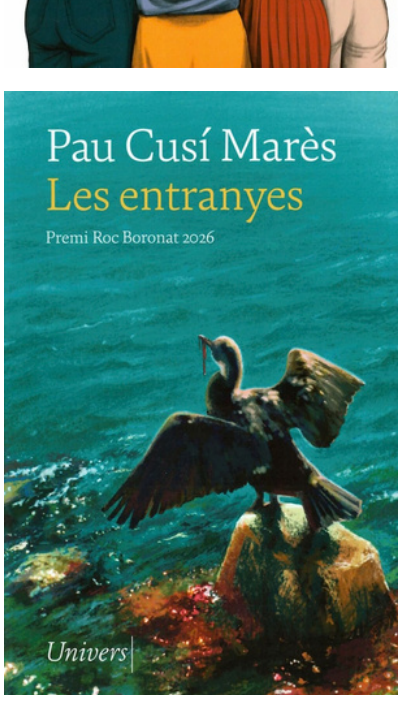



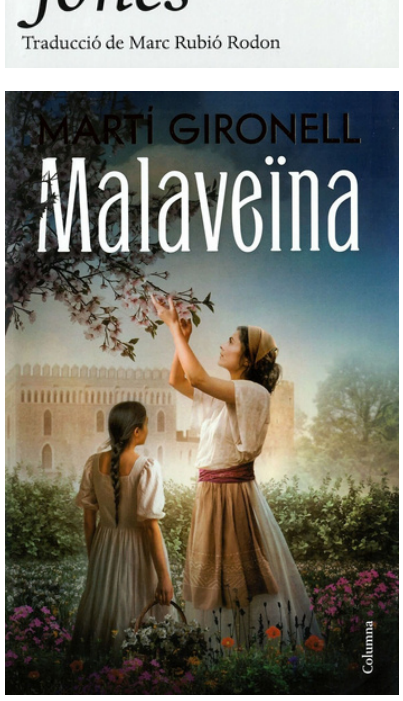

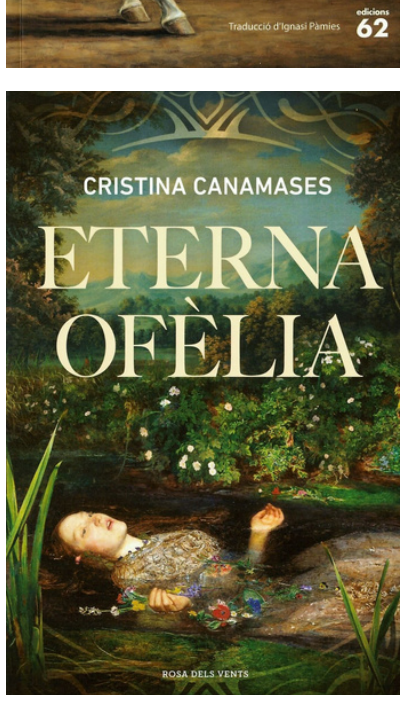





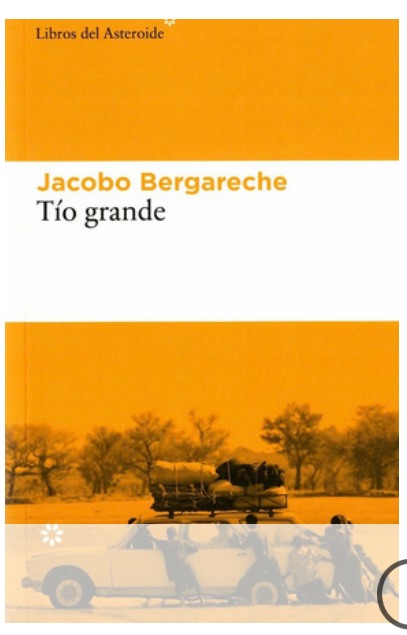

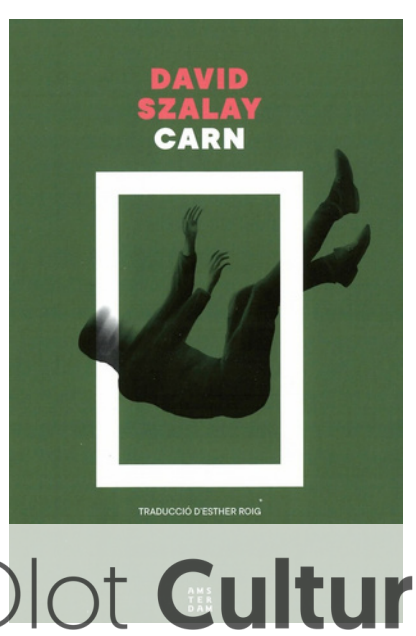



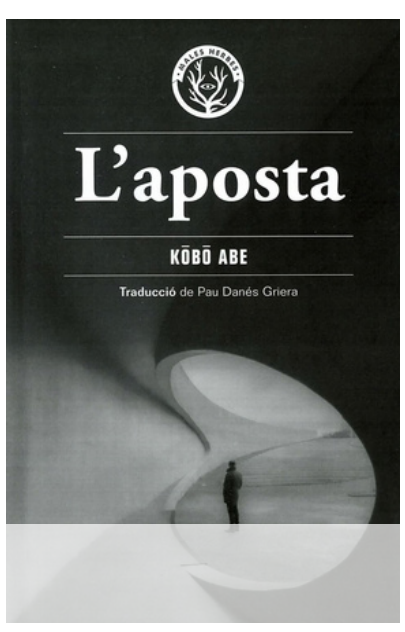

Olot Cultura

NOVETATS

NOVEMBRE 2026

Biblioteca Marià Vayreda

ABE, Kôbô. **L'aposta**
AGIRRE, Katixa. **Servei interior**
APPANAH, Nathacha. **La nit al cor**
AW, Tash. **El sud**
BERGARECHE, Jacobo. **Tío grande**
BIEDERMANN, Nelio. **Lázár**
CANAMASES, Cristina. **Eterna Ofèlia**
CERRUDO BOADA, Marc. **Postals del món que oblido**
CLIMENT, Maria. **Punt de no retorn**
COLOMBANI, Laetitia. **Un dia sense dones**
CREUS, Berta. **Mons on trobar-te**
CUSÍ MARÈS, Pau. **Les entranyes**
FULLANA LLULL, Aina. **De gran vull ser una casa**
GARLO, Miriam. **Volar con un ala rota**
GIRONELL, Martí. **Malaveïna**
GÓMEZ, Mer. **Aske**
GONZÁLEZ, Xus. **Nostra Senyora de l'Abisme**
GRAU RAFEL, Marta. **La muntanya més alta**
JONES, Honor. **Mentre dormia**
KRAUS, Chris. **Els quatre van passar el dia junts**
KUANG, R. F. **Una historia de Taipéi**
LAING, Olivia. **El libro de plata**
LLORT, Lluís. **Short**
LORENZO, Santiago. **Contenta**
MARTÍNEZ GRIMALT, Joan Tomàs. **Horografia**
MEDEL, Elena. **Todos mis pecados y la mitad de mi dolor**
MENON, Tara. **Sota l'aigua**
MONTERO, Rosa. **Un día en la vida de Clarita**
OLLÉ MANUEL, Jaume Albert. **Pels pèls**
OM, Albert. **Què dirà la gent**
PUERTO QUETGLAS, Fausto. **Abans que vingui la fosca**
RIBAS, Rosa. **Todos duermen**
RICART, Raquel. **L'estiu que vaig matar mon pare**
SÁNCHEZ-GARNICA, Paloma. **Un hombre de honor**
SAUMELL, Llum. **No diguis blat**
SIERRA SERRA, Esperança. **Totes les cases felices**
SMITH, Ali. **Jero[glíf]ic**
SZALAY, David. **Carn**
WAHL, Caroline. **La asistente editorial**
WÜRGER, Takis. **Per a la Polina**
YAGISAWA, Satoshi. **Els meus dies a la pensió Wakeatte**
YALOM, Irvin D. **Marona i el sentit de la vida**

Olot **Cultura**

Ajuntament d'Olot
Cultura i Educació

BIBLIOTECA MARIÀ VAYREDA

Amb el suport de
Generalitat de Catalunya
Departament de Cultura

Diputació de Girona
Biblioteques